Karte 4: Maßnahmenplan (Teilausschnitt A)

Biotopverbundplanung vVG Neckarsulm-Erlenbach-Untereisesheim

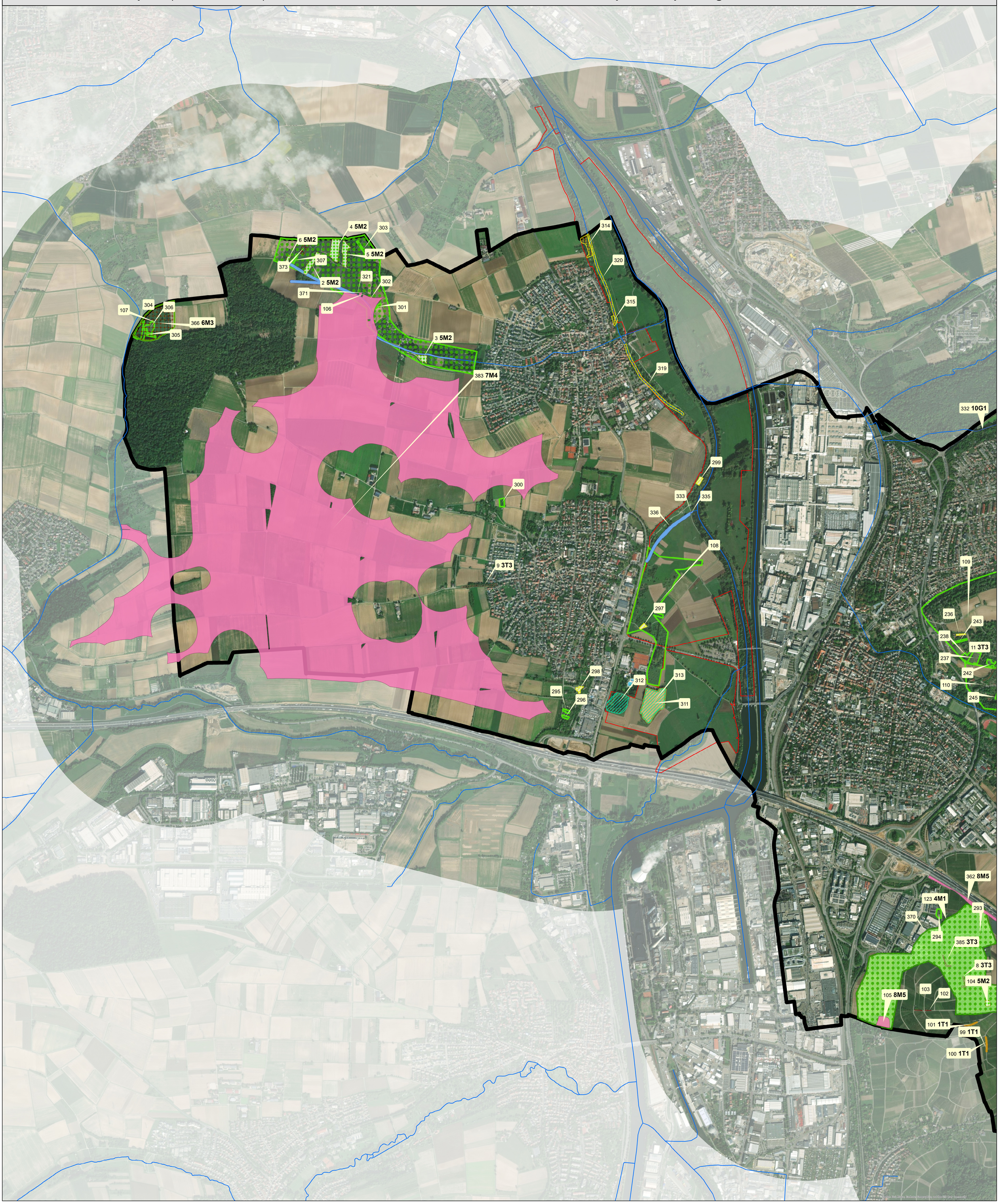

Biotopverbundplanung Neckarsulm-Erlenbach-Untereisesheim

Maßnahmenplanplan - Karte 4
Teilausschnitt A

0 0,25 0,5 Kilometer

Datum:	August 2025
Original-Maßstab:	1:8.000
Planformat:	A0
Bearbeiter:	CB, AG, LW
Planstand:	Vorentwurf
Geprüft:	

N

Auftraggeber: vereinbarte Verwaltungsgemeinschaft Neckarsulm-Erlenbach-Untereisesheim

Stadt Neckarsulm · ERLENBACH Weinort am Neckar · Untereisesheim am Neckar zu Hause

StadtLandFluss GbR
M.sc. Katharina Küpfer & Prof. Dr. Christian Küpfer
Plochinger Straße 14/3, 72622 Nürtingen
Tel. 07022 - 2165963
E-Mail post@stadtlandfluss.org

Maßnahmengruppen

- Anlage von artenreichen Blühflächen
- Auslichten von Gehölzbeständen
- Entnahme standortfremder Gehölze
- Extensivierung Grünland
- Gewässer entwickeln
- Konzeption ausarbeiten
- Neuanlage Streuobstbestand
- Reduzierung Freizeitnutzung
- Spezieller Artenschutz
- Streuobstbestand entwickeln
- Sukzession bzw. Verbuschung entfernen
- Ökologische Optimierung Feuchtgebiete
- Pflege von durchmischten Beständen
- Zustand erhalten
- Pflege anpassen

Maßnahmenbeschriftung

Maßnahmennummer **Maßnahmensteckbrief**

Sonstige Kartenelemente

- Verwaltungsgemeinschaft
- Fließgewässernetz (AWGN)

Geplantes NSG "Neckaraue bei Neckarsulm" (Stand: August 2025)

- Acker- und Grünlandextensivierung, Umwandlung von Acker in Grünland

Einzelmaßnahmen werden für die Maßnahmenplanung in fachlich sinnvolle Maßnahmengruppen zusammengefasst bzw. eingeteilt. Beispielsweise bilden dann die Einzelmaßnahmen "Öffnen von verdohlten/verrohrten Gewässern" und "Anlage von Ufergehölzen "die Maßnahmengruppe "Gewässer entwickeln".

Die Einzelmaßnahmen überlagern sich hierbei flächig in der Regel, da z. B. bei Streuobstbeständen Maßnahmen für die Grünland-bewirtschaftung und den überschirmenden Streuobstbestand erforderlich werden. Teilweise kommen dann noch FFH-Mähwiesen dazu.

Weiterhin kommt es u. a. zu Überlagerungen bei gewässerbezogenen Maßnahmen wie z. B. dem Rückbau von Abstürzen und Verbauungen und sich daran anschließenden Maßnahmen zur ökologischen Verbesserung der Gewässerstruktur.
Die einzelnen Maßnahmen können dem Anhang des Erläuterungsberichts zur Biotopverbundplanung Neckarsulm entnommen werden.
Die Maßnahmensteckbriefe sind größtenteils auf größere Bereiche, welche auf fachlich sinnvollen Abgrenzungen beruhen, bezogen. Teilweise umfassen diese aber auch konkrete Flurstücke, dies ist dann im Namen der Maßnahme vermerkt. Die Steckbriefe sind größtenteils auch auf weitere Flächen innerhalb der Gemarkung übertragbar, sie stellen gewissermaßen einen Auszug aus dem Maßnahmenrepertoire dar.

Verortung der Kartenausschnitte

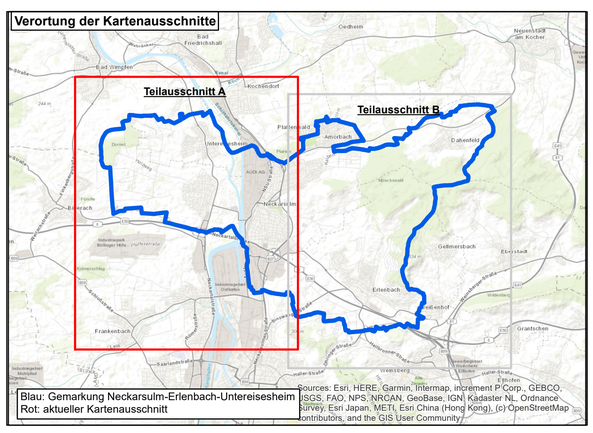

Blau: Gemarkung Neckarsulm-Erlenbach-Untereisesheim
Rot: aktueller Kartenausschnitt

Sources: Esri, HERE, Garmin, Intermap, increment P Corp., GEBCO, USGS, FAO, NPS, NRCAN, GeoBase, IGN, Kadaster NL, Ordnance Survey, Esri Japan, METI, Esri China (Hong Kong), (c) OpenStreetMap contributors, and the GIS User Community