

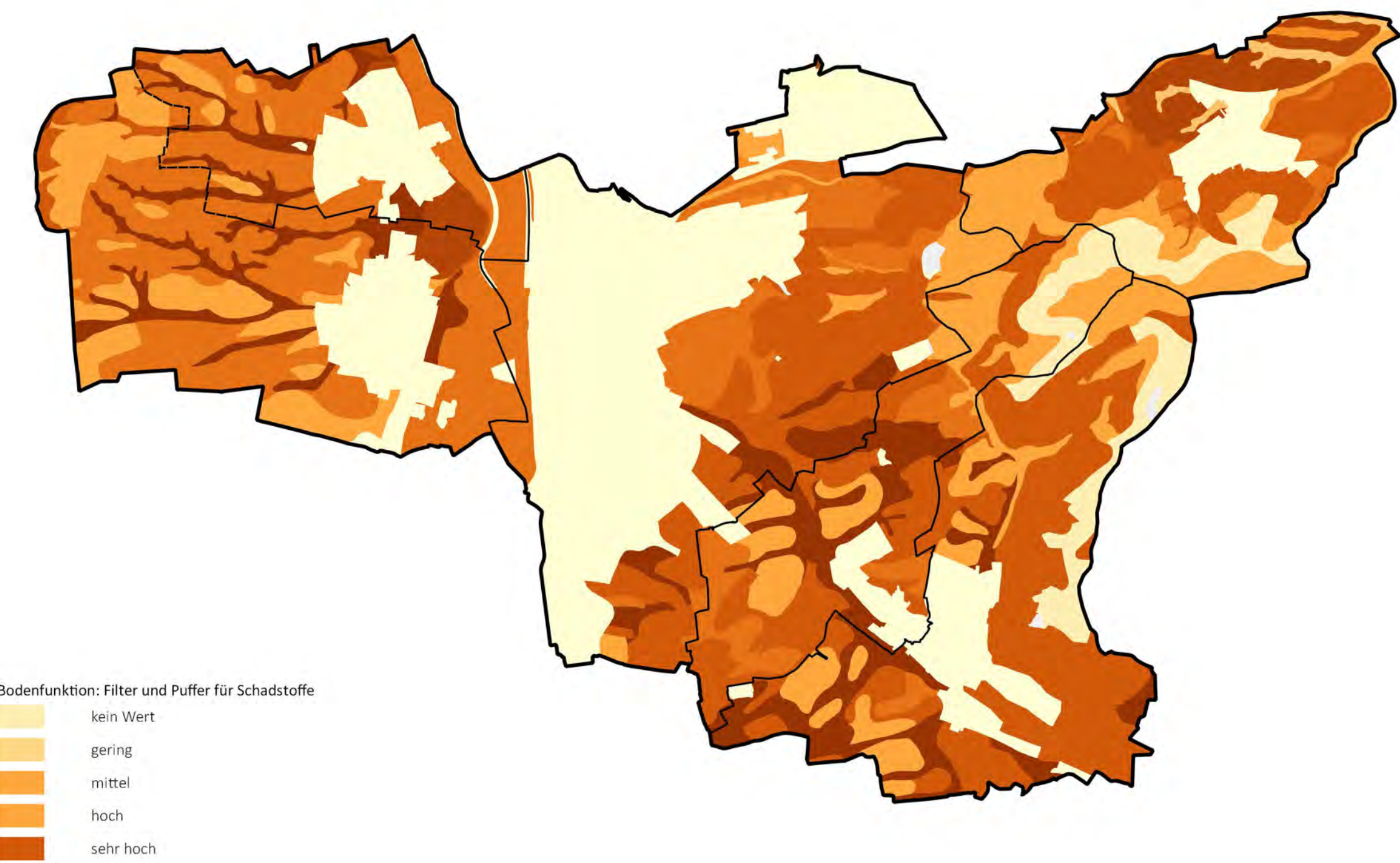

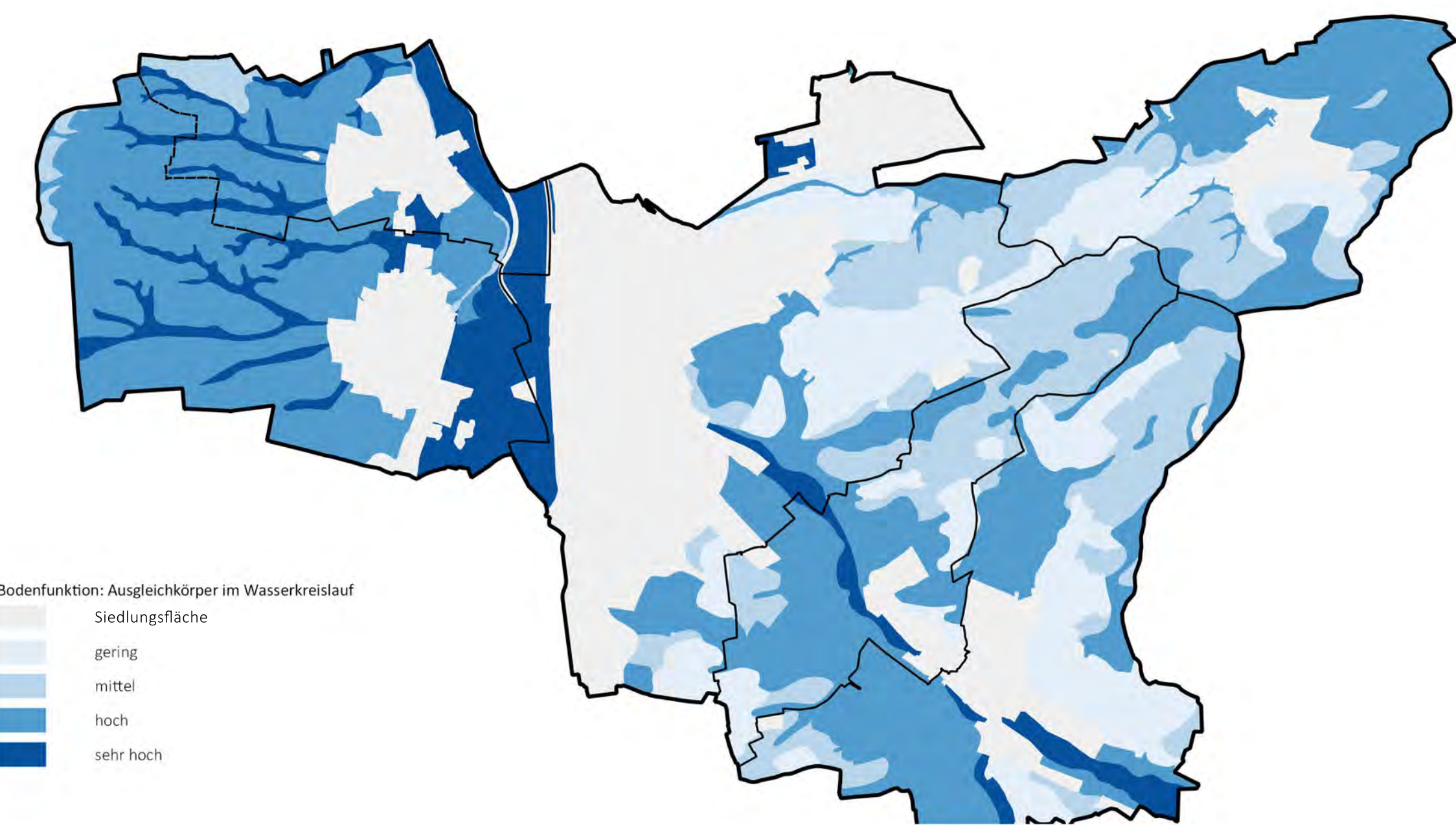

BODENFUNKTIONEN

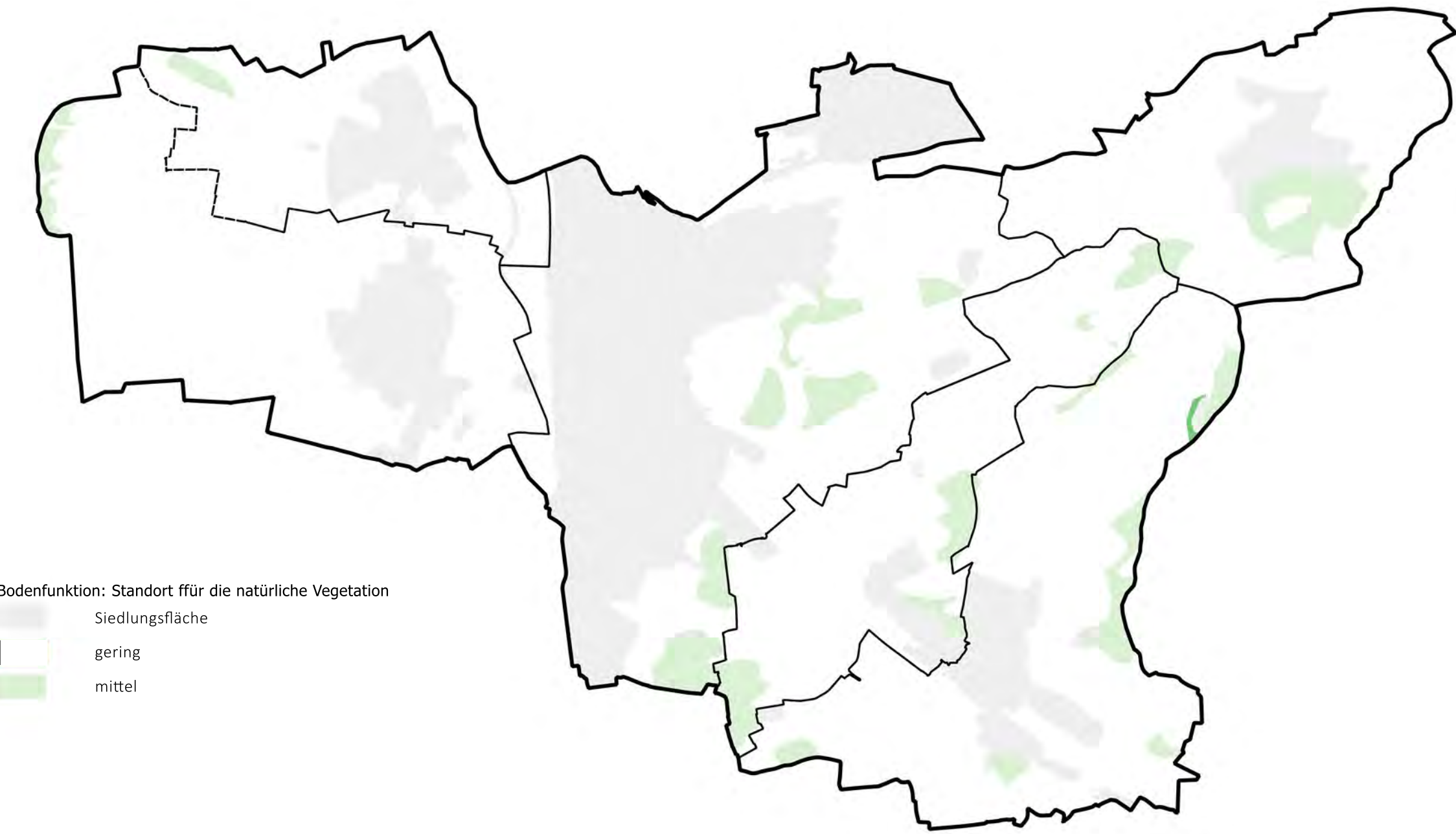
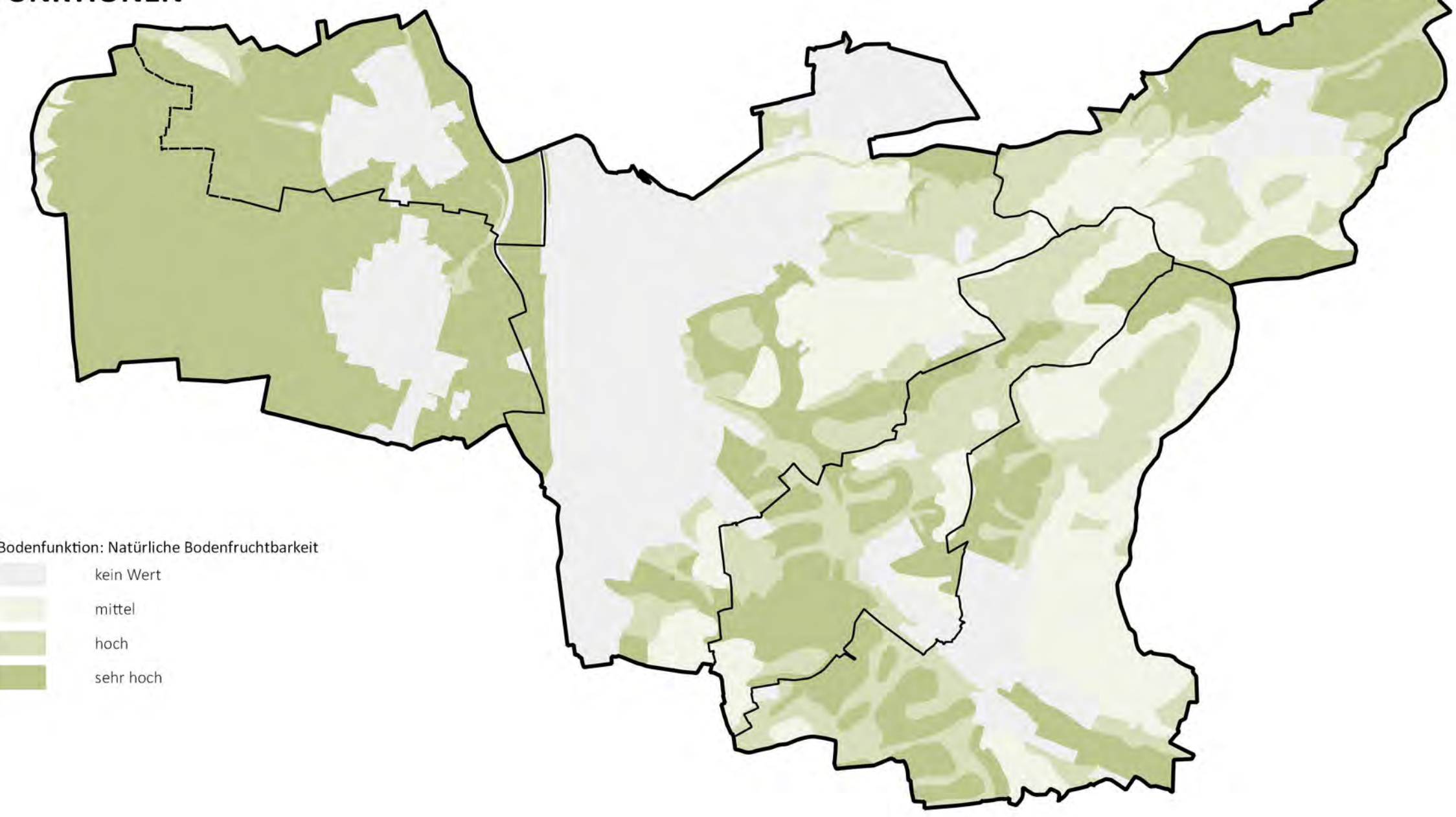

BODENARTEN | BODENLANDSCHAFTEN

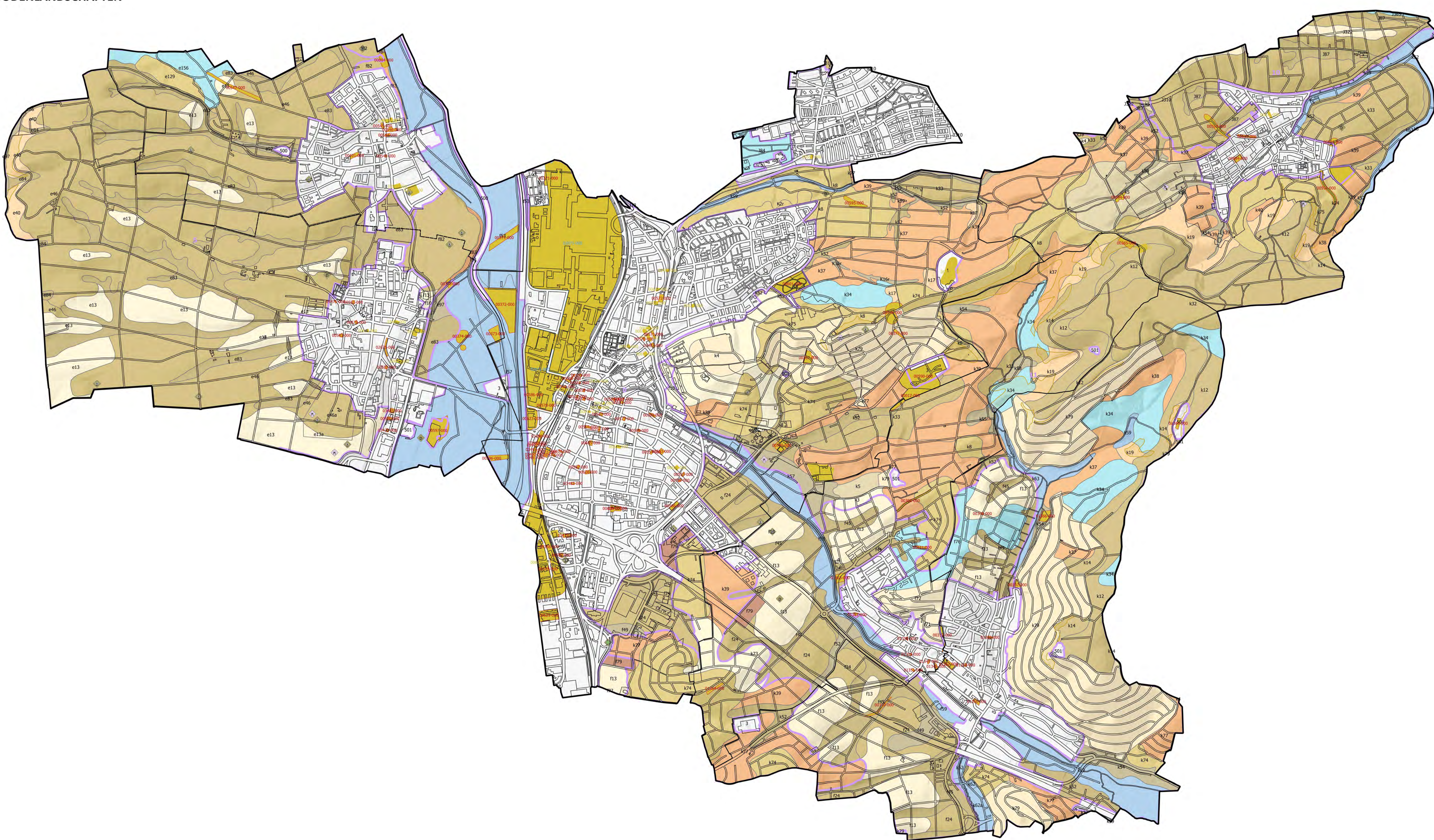

- Archaische Denkmalbereiche

Bodenstein

BGL

6 Neckarcken

5 Krichgau

11 Schwäbisch-Fränkische Waldberge, Strom- und Heuchelberg

10 Kocher-Jagst- und Hohenloher-Haller-Ebene

Schutzausweisungen

Bodenschutzfeld

Altlasten

Bfalle

Altlastenverdächtige Flächen

Verschärfungen bodenschädigender Veränderungen

Bodenarten

0 | 1 | Auftrag (Deponie, Halde)

0 | 3 | Siedlung

0 | 500 | Flächenhafte Gewässer

0 | 501 | Rohstoffabbaufläche

11 | f10 | Pararendzina aus lösshaltiger Fießerde

11 | k3 | Pararendzina aus lösshaltiger Fießerde

11 | k73 | Pararendzina-Rigosol aus lösshaltiger Fießerde

12 | e13 | Pararendzina und Parabraunerde-Pararendzina aus Löss

12 | e13a | Gestörtes Gelände, ursprünglich Kartiereinheit e13

12 | f13 | Pararendzina aus Löss

12 | f71 | Rigosol und Rigosol-Auftragboden aus Bodenmaterial über Mergelstein

12 | f72 | Pararendzina-Rigosol aus Löss

12 | f72 | Pararendzina aus Löss

12 | j322 | Pararendzina aus Löss

12 | k4 | Pararendzina aus Löss

12 | k79 | Kalkhaltiger Auftragboden und Rigosol-Auftragboden aus Auftragsmaterial

16 | j18 | Pelosol und Braunerde-Pelosol aus tonreicher Lettenkeuper-Fießerde

16 | k5 | Pelosol aus Gipskeuper-Tonfießerde

17 | e129 | Kalkhaltiger Rigosol aus Fießerden über Mittelkeuper

17 | k2r | Pseudogley-Pelosol aus tonreicher Gipskeuper-Fießerde

17 | k74 | Kalkhaltiger Pelosol-Rigosol aus Tonfießerde (kmGr)

17 | k75 | Pelosol-Rigosol und Rigosol aus Fießerden (km)

17 | k8 | Braunerde-Pelosol aus Gipskeuper-Tonfießerde

21 | k12 | Braunerde aus Fießerde auf Schiffsandstein

21 | k14 | Braunerde aus sandig-steinigen Fießerden

22 | e40 | Pelosol-Braunerde und Braunerde aus Fießerden über Mittelkeuper

22 | k17 | Pelosol-Braunerde aus Fießerden (Gipskeuper)

22 | k19 | Pelosol-Braunerde aus Fießerden (Keuper-Stufenhänge)

3 | k78 | Rigosol aus anthropogen umgelagertem Sandsteinschutt

30 | e46 | Parabraunerde aus würmzeitlichem Löss

30 | e46a | Gestörtes Gelände, ursprünglich Kartiereinheit e46

30 | f24 | Erodierter Parabraunerde aus Löss

30 | f82 | Erodierter Parabraunerde aus Löss im Bereich einer Hochterasse des Neckars

30 | j310 | Erodierter Parabraunerde aus Löss

30 | k32 | Parabraunerde aus Löss oder Lösslehm

30 | k33 | Erodierter Parabraunerde aus Löss

31 | e156 | Pseudogley-Pelosi-Parabraunerde und Pelosi-Parabraunerde aus Fießerden

31 | f76 | Parabraunerde-Rigosol aus Löss

31 | j365 | Pseudogley-Pelosi-Parabraunerde aus lösslehmhaltigen Fießerden

31 | j84 | Erodierter Parabraunerde aus pleistozänen Terrassensedimenten

31 | k34 | Parabraunerde aus lösslehmhaltigen Fießerden und Lösslehm

35 | k37 | Pelosol-Parabraunerde aus z. T. lösslehmhaltigen Fießerden

35 | k38 | Pelosol-Parabraunerde und Pseudogley-Parabraunerde aus Fießerden

36 | k39 | Parabraunerde und Pelosol-Parabraunerde aus lösslehmhaltigen Fießerden

36 | k40 | Parabraunerde und Pelosol-Parabraunerde aus lösshaltigen Fießerden

36 | k77 | Parabraunerde-Rigosol aus lösshaltiger Fießerde

37 | f83 | Pararendzina-Rigosol und kalkhaltiger Rigosol aus Löss und aus Fießerden

56 | e83 | Tiefes kalkreiches Kolluvium aus holozänen Abschwemmassen

56 | e84 | Kolluvium, teilweise kalkhaltig, aus holozänen Abschwemmassen

56 | e86 | Kalkhaltiges Kolluvium aus Abschwemmassen

56 | f45 | Kalkhaltiges Kolluvium aus Abschwemmassen

56 | f47 | Tiefes Kolluvium aus holozänen Abschwemmassen

56 | j87 | Tiefes Kolluvium aus holozänen Abschwemmassen

56 | k52 | Tiefes Kolluvium aus Abschwemmassen

57 | e97 | Gley-Kolluvium aus holozänen Abschwemmassen

57 | f49 | Kolluvium über Parabraunerde, aus Abschwemmassen über Löss

57 | f52 | Gley-Kolluvium aus Abschwemmassen

57 | K16r | Mittel und mäßig tiefes pseudogley Kolluvium und Pseudogley-Kolluvium

57 | k54 | Kolluvium, z. T. über Pelosol, aus Abschwemmassen über Fießerde

57 | k55 | Pseudogley-Kolluvium aus Abschwemmassen über Fießerde

57 | k57 | Gley-Kolluvium aus holozänen Abschwemmassen

57 | k58 | Gley-Kolluvium aus Abschwemmassen

61 | f59 | Kalkhaltiger Auengley-Brauner Auenboden aus Auenlehm

61 | k62 | Auengley-Brauner Auenboden aus Auenlehm

61 | k62a | Gestörtes Gelände, ursprünglich Kartiereinheit k62

62 | f53 | Kalkhaltiger Brauner Auenboden aus Auenlehm

62 | f57 | Kalkhaltiger Brauner Auenboden aus Auenlehm

62 | k59 | Brauner Auenboden und Auengley-Brauner Auenboden aus Auenlehm

66 | k63 | Brauner Auenboden-Auengley und Auengley aus Auenlehm

67 | j40 | Kalkreicher Brauner Auenboden-Auengley und Auengley aus Auenlehm

7 | f16 | Braune Rendzina aus Muschelkalk-Hangschutt

999 | f79 | Kalkhaltiger Auftragboden aus Lössmaterial

BODENEROSION | GEFÄHRDUNG DER BODENFRUCHTBARKEIT

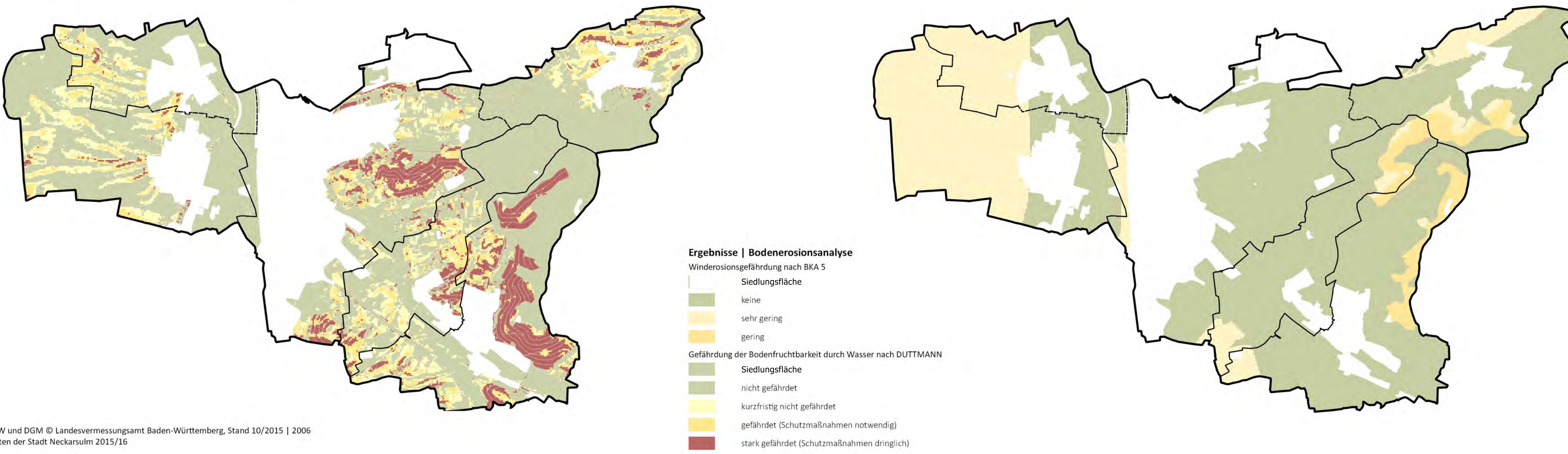

Grundlagen:  
ALKIS DLM25 BW und DGM © Landesvermessungsamt Baden-Württemberg, Stand 10/2015 | 2006  
Vermessungsdaten der Stadt Neckarsulm 2015/16  
Fachdaten:  
Landesanstalt für Umwelt, Messungen und Naturschutz Baden-Württemberg (2015 - 2016)  
BK 50 © Landesamt für Geologie, Rohstoffe und Bergbau 2015  
Stadt Neckarsulm 2016

PLAN 2.1  
Schutzgut Boden  
Bodenarten | Bodenfunktionen  
Bodenerosion

Stadt Neckarsulm  
Amt für Stadtentwicklung  
und Gebäudewirtschaft  
Stadtplanung und Geoinformation

ENTWURF  
Landschaftsplan der vVG Neckarsulm - Erlenbach - Untereisesheim

Plan Nr.: Plan 2.1  
Stand: 28.05.2021

Bearbeitung:  
Amt für Stadtentwicklung  
und Gebäudewirtschaft  
Abt. Stadtplanung und Geoinformation

Übersichtsplan ohne Maßstab



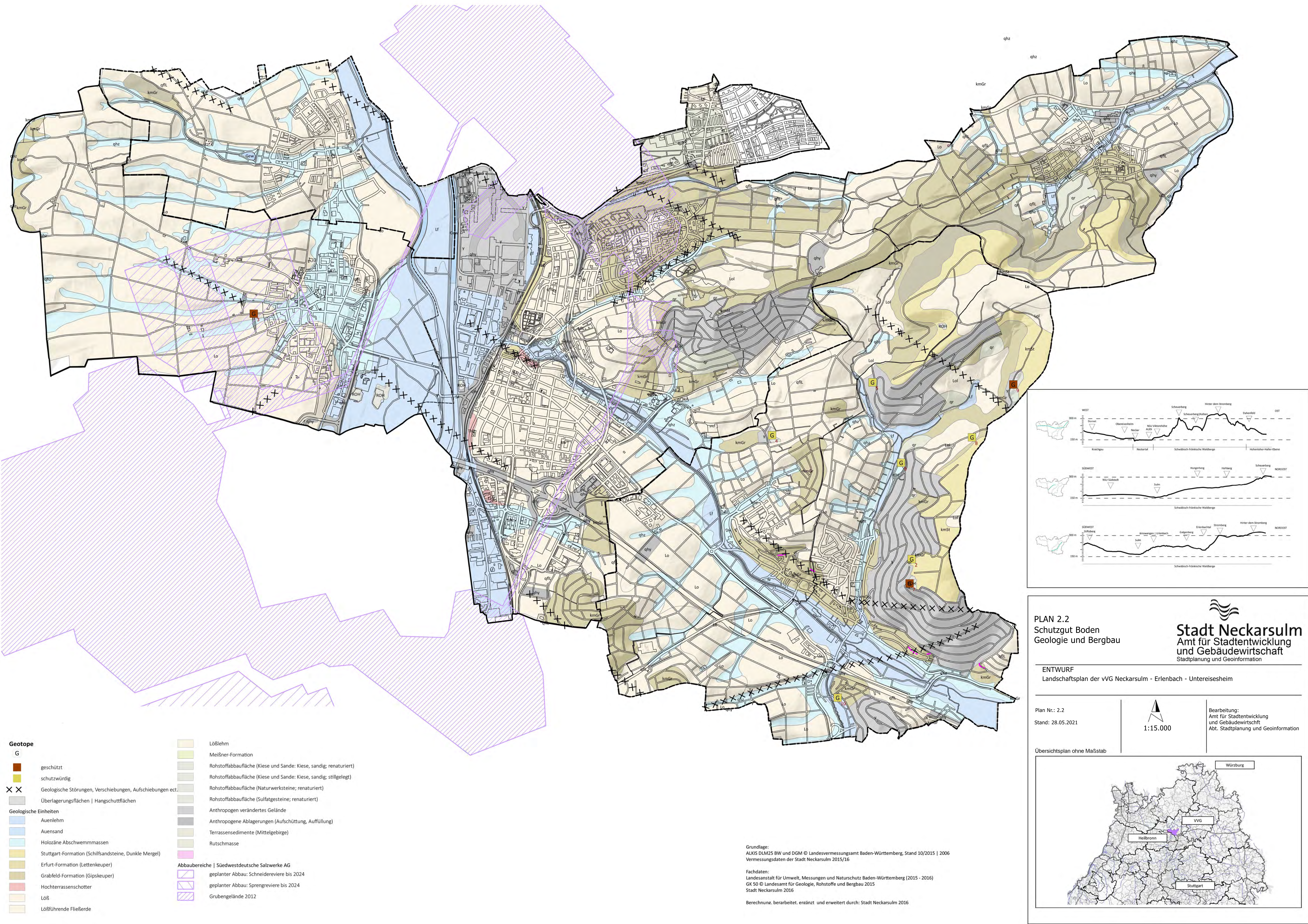

- Geotope**
- G
- geschützt
- schutzwürdig
- Geologische Störungen, Verschiebungen, Aufschiebungen ect.
- Überlagerungsflächen | Hangschuttflächen
- Geologische Einheiten**
- Auenlehm
- Auensand
- Holozäne Abschwemmungen
- Stuttgart-Formation (Schilfsandsteine, Dunkle Mergel)
- Erfurt-Formation (Lettenkeuper)
- Grabfeld-Formation (Gipskeuper)
- Hochterrassenschotter
- Loß
- Loßführende Fließerde
- Lößlehm
- Meißner-Formation
- Rohstoffabbaufläche (Kiese und Sande: Kiese, sandig; renaturiert)
- Rohstoffabbaufläche (Kiese und Sande: Kiese, sandig; stillgelegt)
- Rohstoffabbaufläche (Naturwerksteine; renaturiert)
- Rohstoffabbaufläche (Sulfatgesteine; renaturiert)
- Anthropogen verändertes Gelände
- Anthropogene Ablagerungen (Aufschüttung, Auffüllung)
- Terrassensedimente (Mittelgebirge)
- Rutschmasse
- Abbaubereiche | Südwestdeutsche Salzwerke AG**
- geplanter Abbau: Schneidereviere bis 2024
- geplanter Abbau: Sprengreviere bis 2024
- Grubengelände 2012

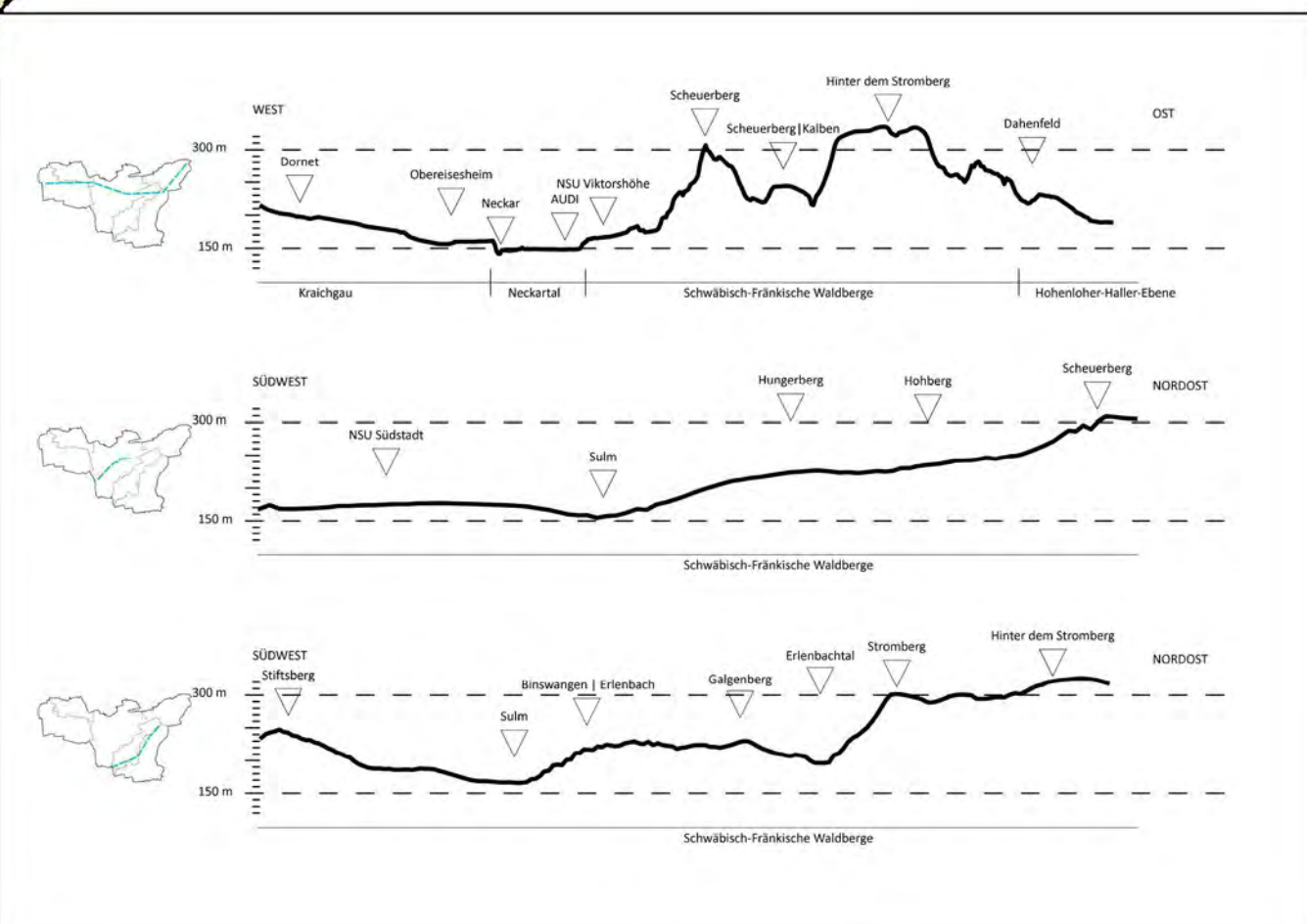

**PLAN 2.2**  
Schutzgut Boden  
Geologie und Bergbau

**Stadt Neckarsulm**  
Amt für Stadtentwicklung  
und Gebäudewirtschaft  
Stadtplanung und Geoinformation

**ENTWURF**  
Landschaftsplan der vVG Neckarsulm - Erlenbach - Untereisesheim

Plan Nr.: 2.2  
Stand: 28.05.2021

1:15.000

Bearbeitung:  
Amt für Stadtentwicklung  
und Gebäudewirtschaft  
Abt. Stadtplanung und Geoinformation

Übersichtsplan ohne Maßstab

Grundlage:  
ALKIS DLM25 BW und DGM © Landesvermessungsamt Baden-Württemberg, Stand 10/2015 | 2006  
Vermessungsdaten der Stadt Neckarsulm 2015/16

Fachdaten:  
Landesanstalt für Umwelt, Messungen und Naturschutz Baden-Württemberg (2015 - 2016)  
GK 50 © Landesamt für Geologie, Rohstoffe und Bergbau 2015  
Stadt Neckarsulm 2016

Berechnune, bearbeitet, ergänzt und erweitert durch: Stadt Neckarsulm 2016







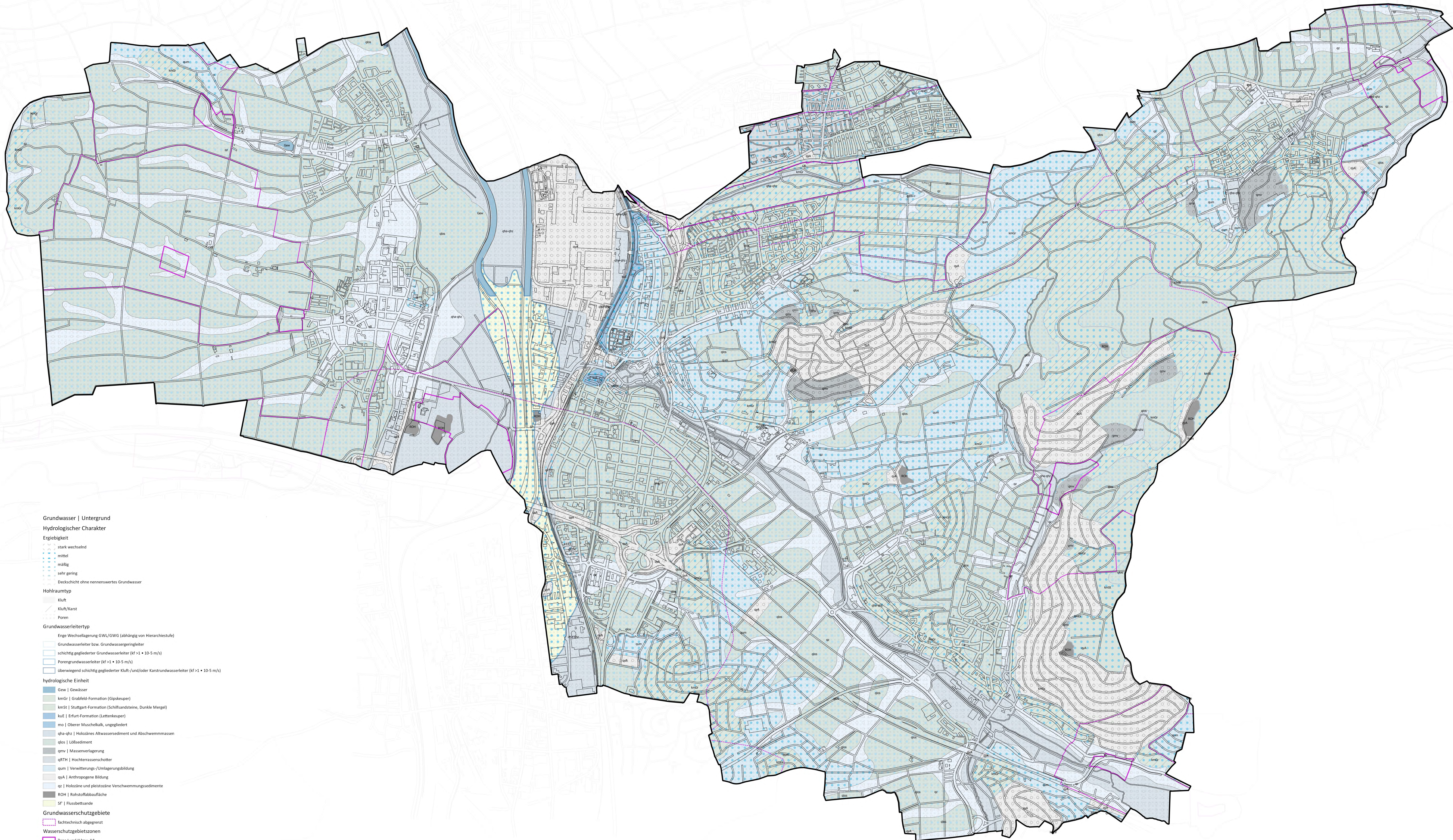

Grundlage:  
ALKIS DLK225 BW und DGM © Landesvermessungsamt Baden-Württemberg, Stand 10/2015 | 2008  
Schutzgebiete © Landesanstalt für Umwelt, Messungen und Naturschutz Baden-Württemberg (2015 - 2016)  
Geoinformation der Stadt Neckarsulm 2016

Fachdaten:  
HfSG Landesamt für Geologie, Rohstoffe und Bergbau (LGRB) 2015  
BKSG Landesamt für Geologie, Rohstoffe und Bergbau (LGRB) 2015  
Überarbeitet und erweitert durch: Geoinformation der Stadt Neckarsulm 2016

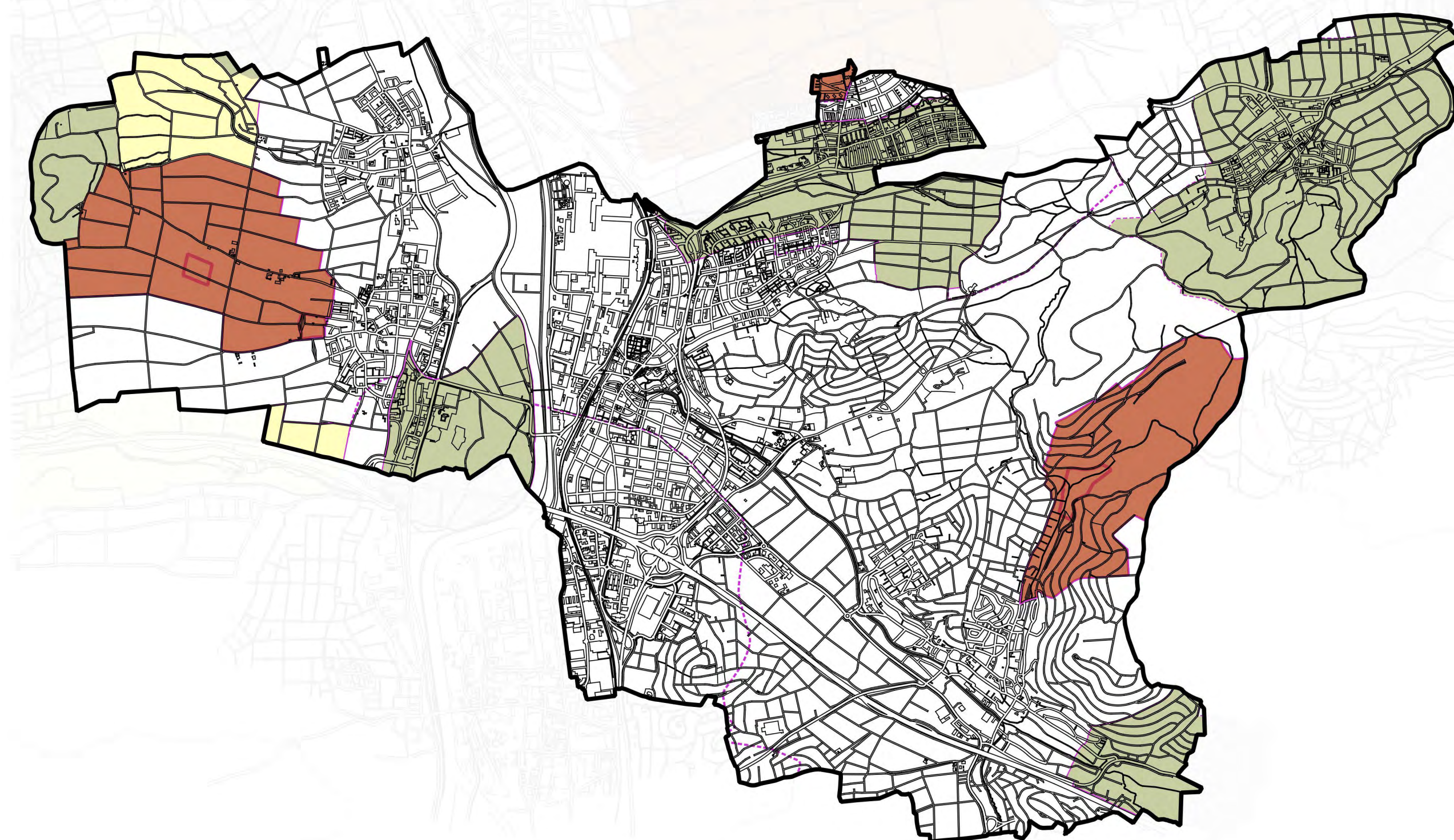
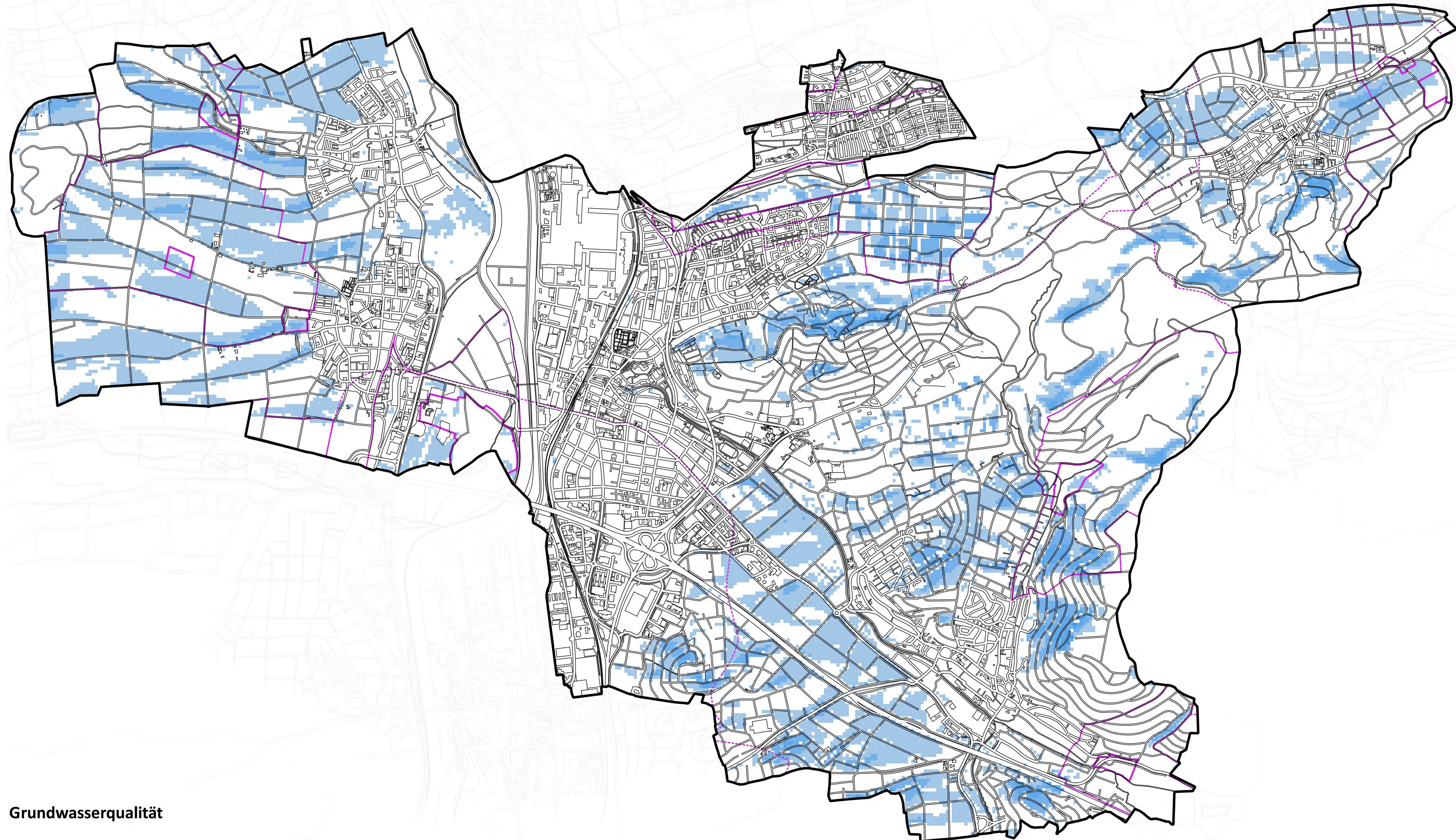

**Grundwasser | Untergrund**  
**Wasserschutzgebietsschichten**  
Zone IIb  
Zone III und IIIa  
Zone IIIb  
Wasserschutzgebiete | Fachtechnische Abgrenzung

**Grundwasserqualität**  
Normalgebiet - normal | Nitratgehalt < 35 mg/l  
Problemgebiet | Nitratgehalt 35 - 50 mg/l  
Grenzzeit erreicht  
Sonderverursacher | Nitratgehalt > 50 mg/l  
Grenzzeit überschritten

**Altlasten**  
Altlasten und Altlastenverdachtsstellen mit Wirkung Boden -> Grundwasser  
Boden - Grundwasser  
Grundwasser Empfindlichkeit  
1 sehr gering  
2  
3  
4  
5 sehr hoch

Grundwasserneubildung KWBA und Nutzung KlimaAtlas Oberflächenabfluss in l/m²/a  
keine Grundwasserneubildung  
50 l/m²/a  
100  
200  
300 l/m²/a

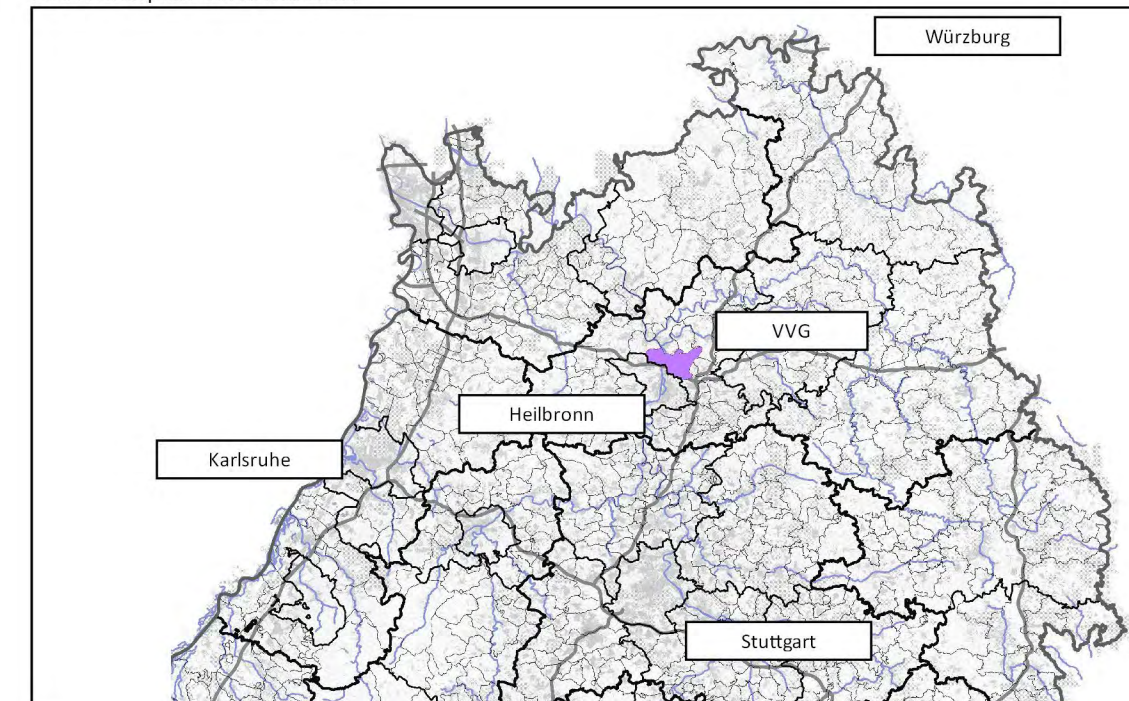



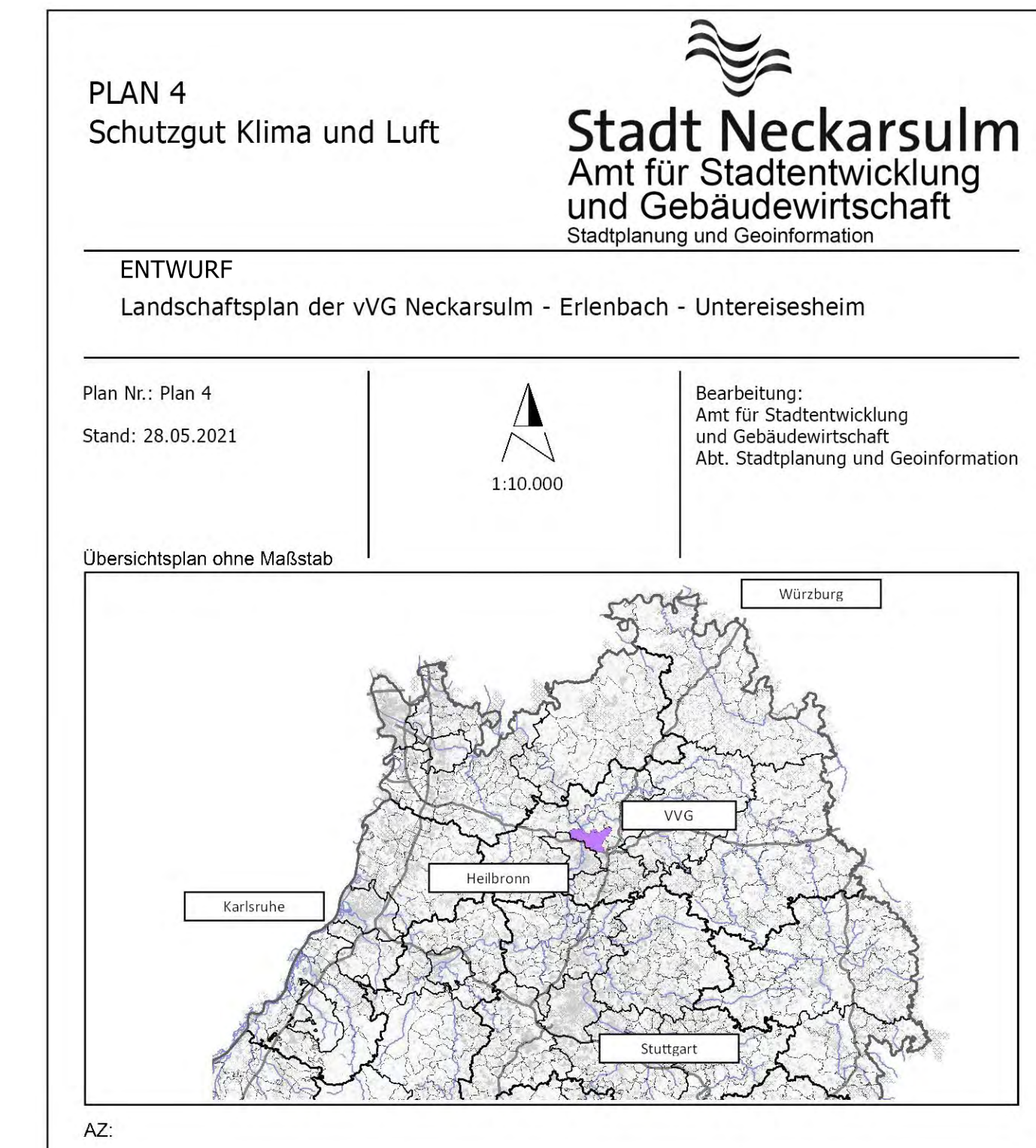
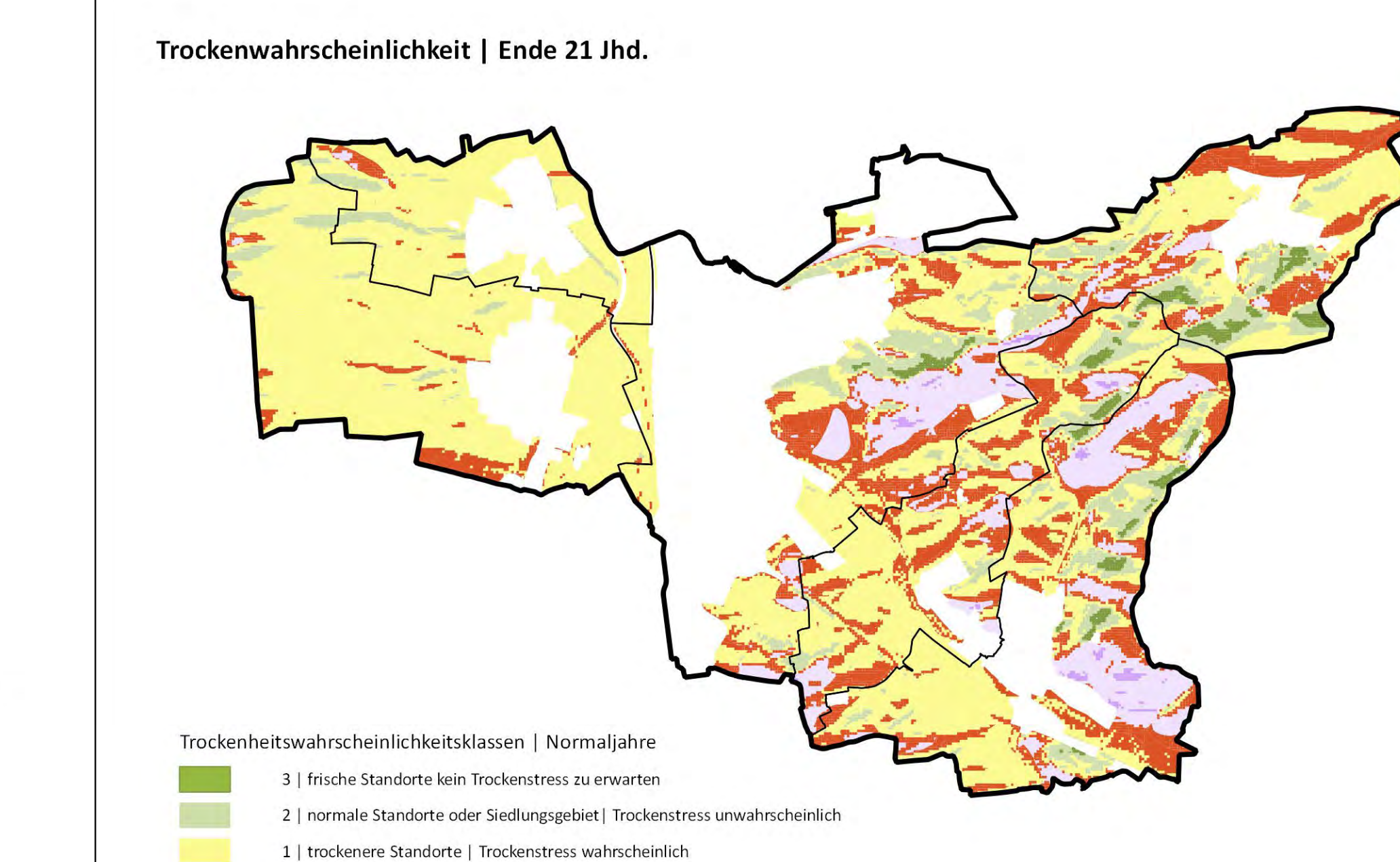
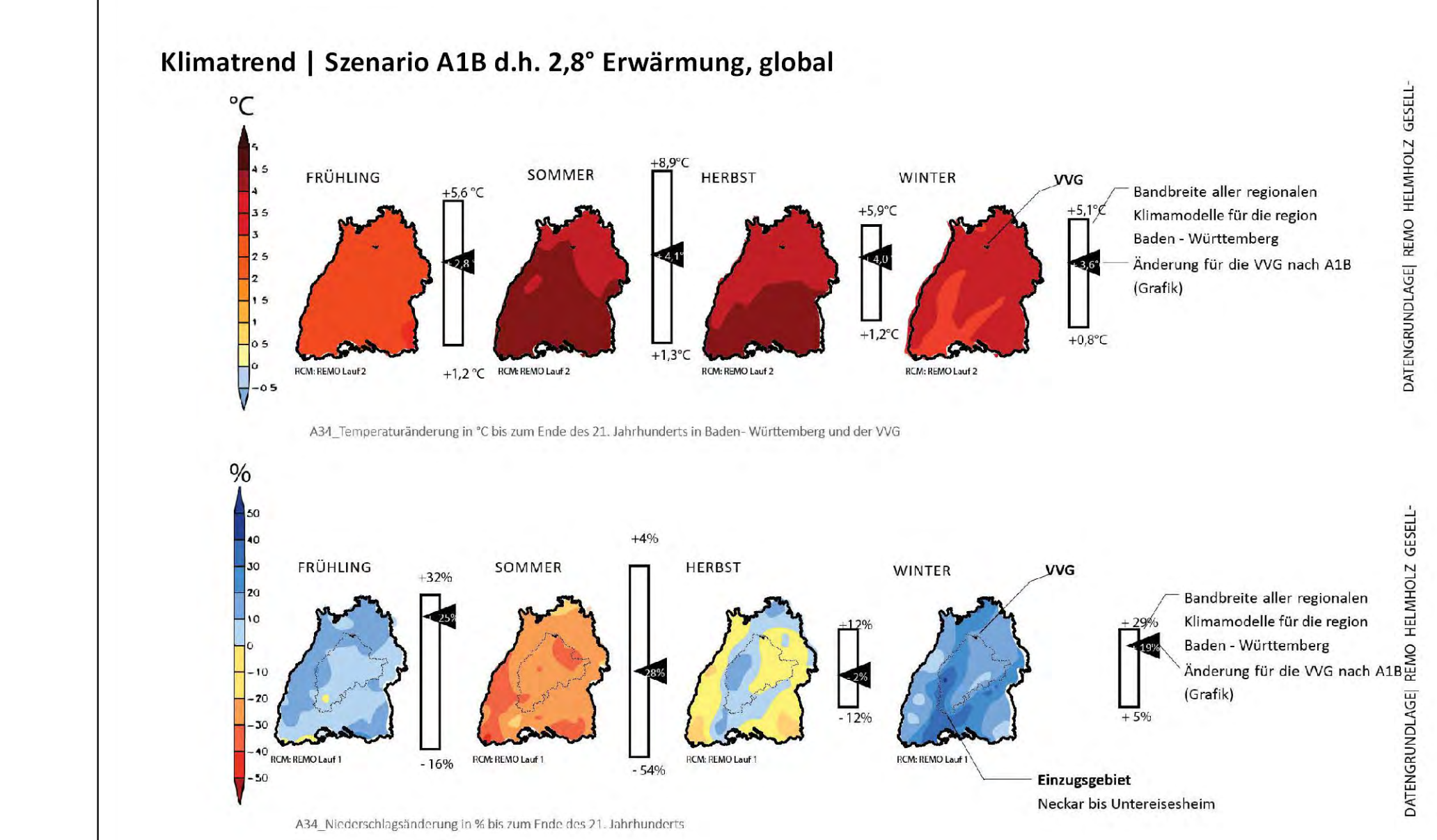
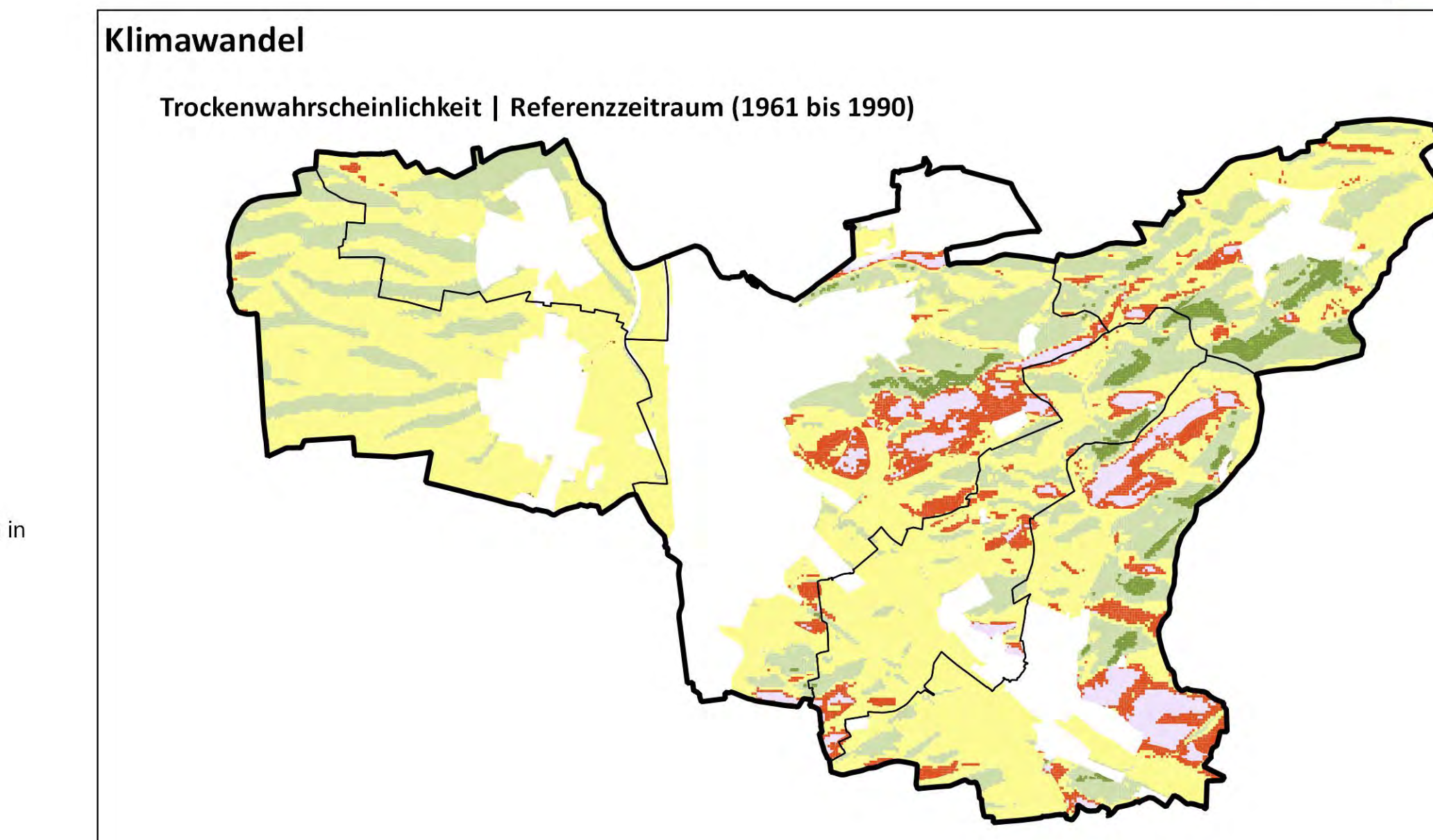
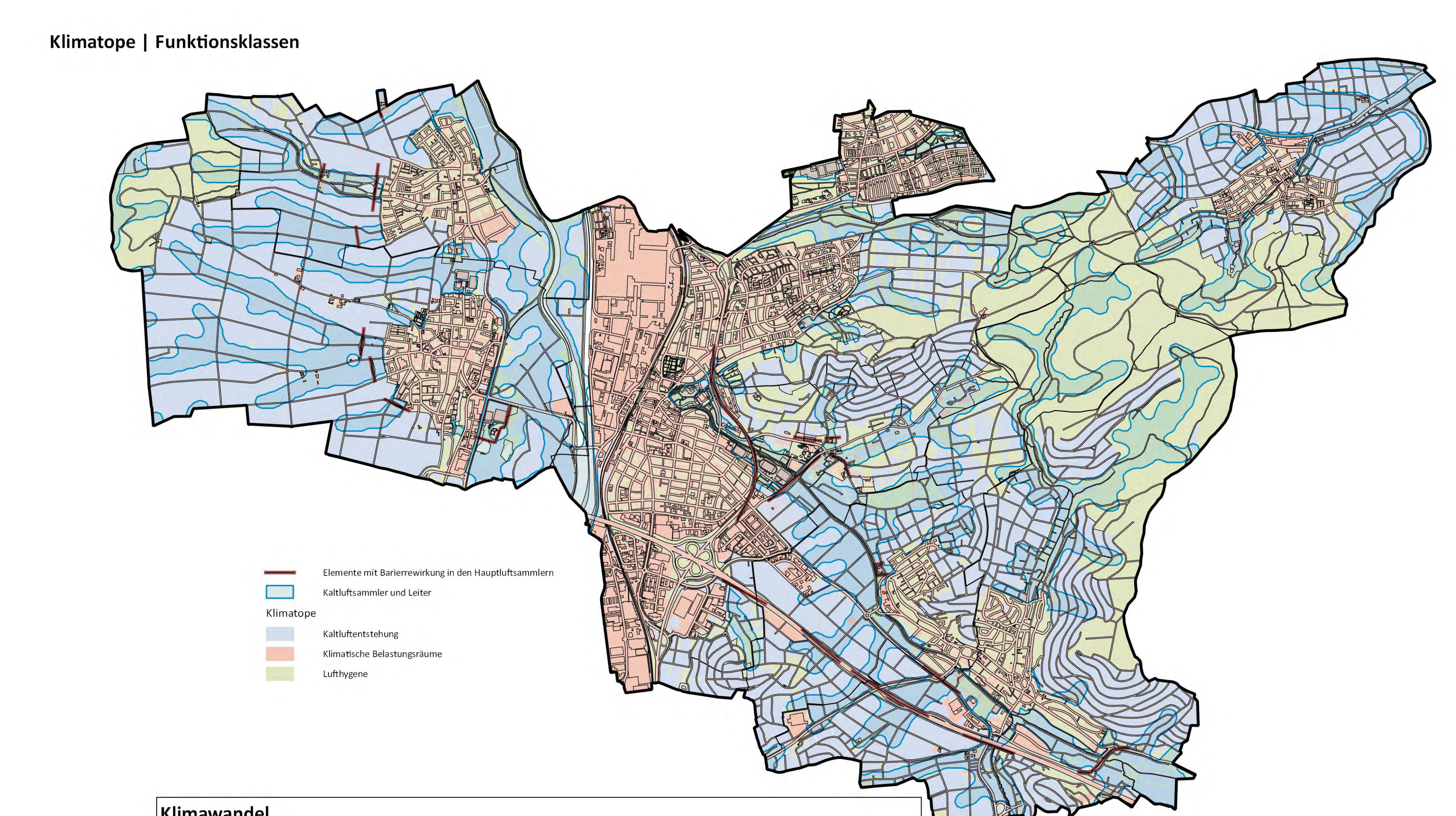
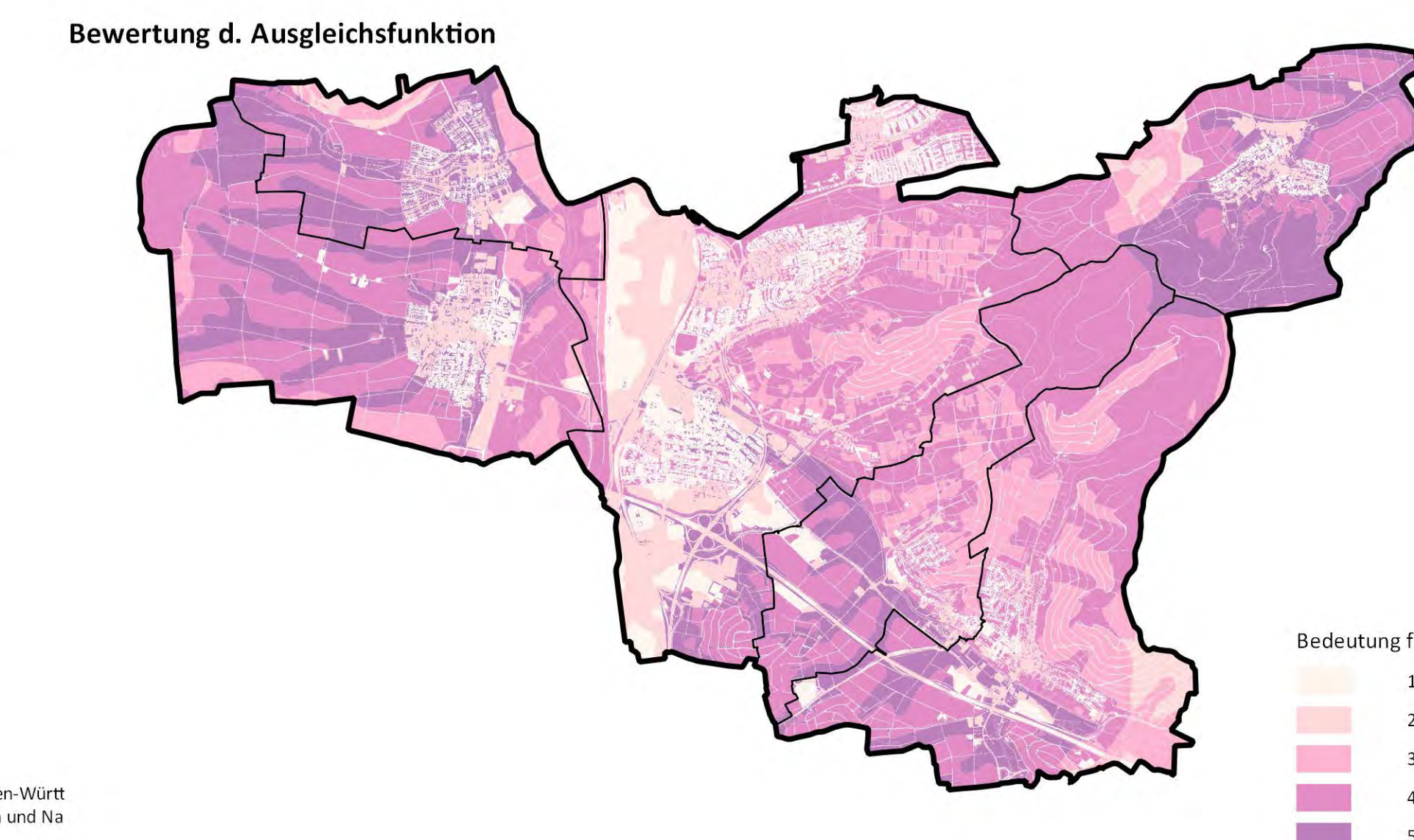
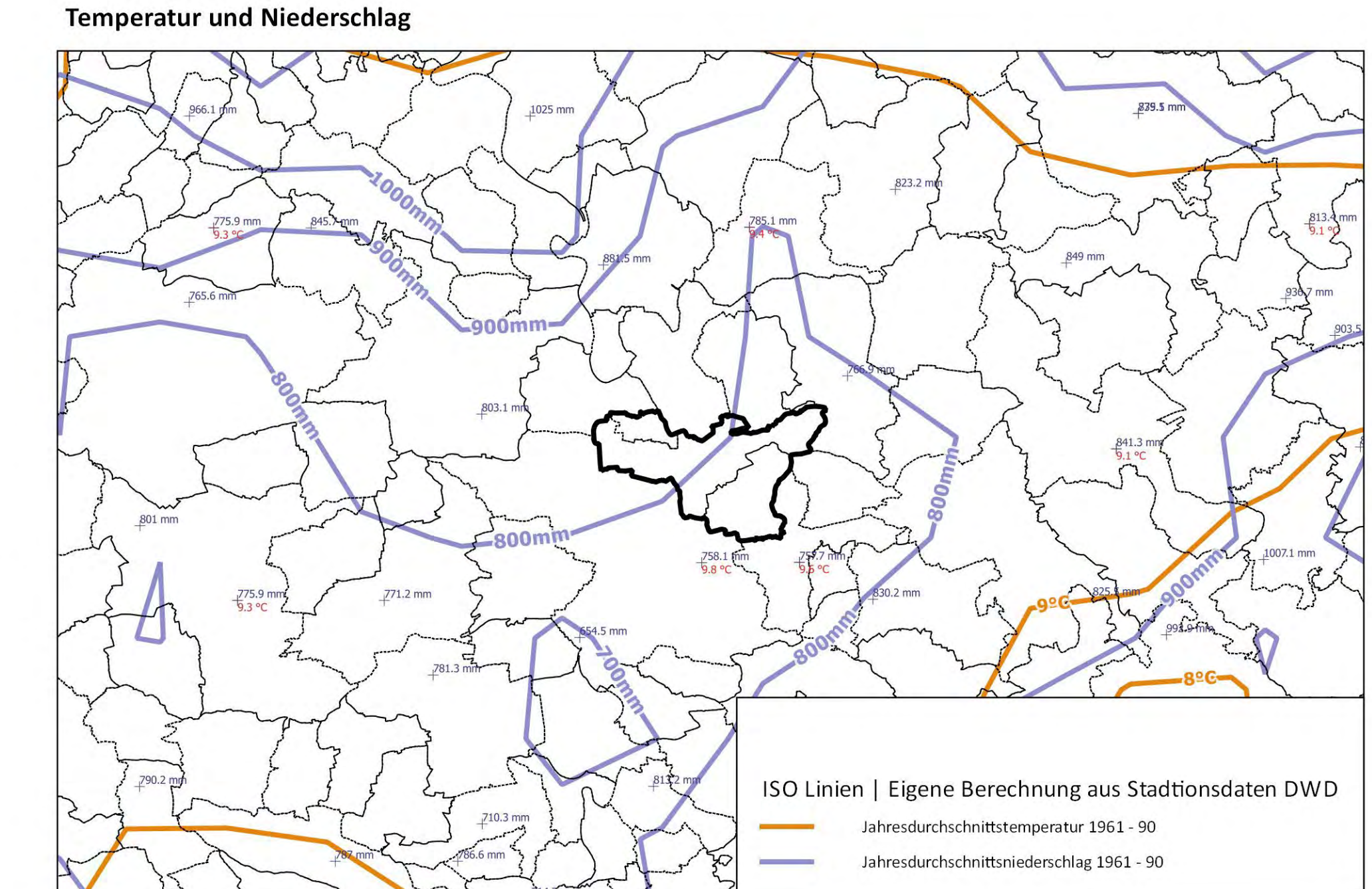
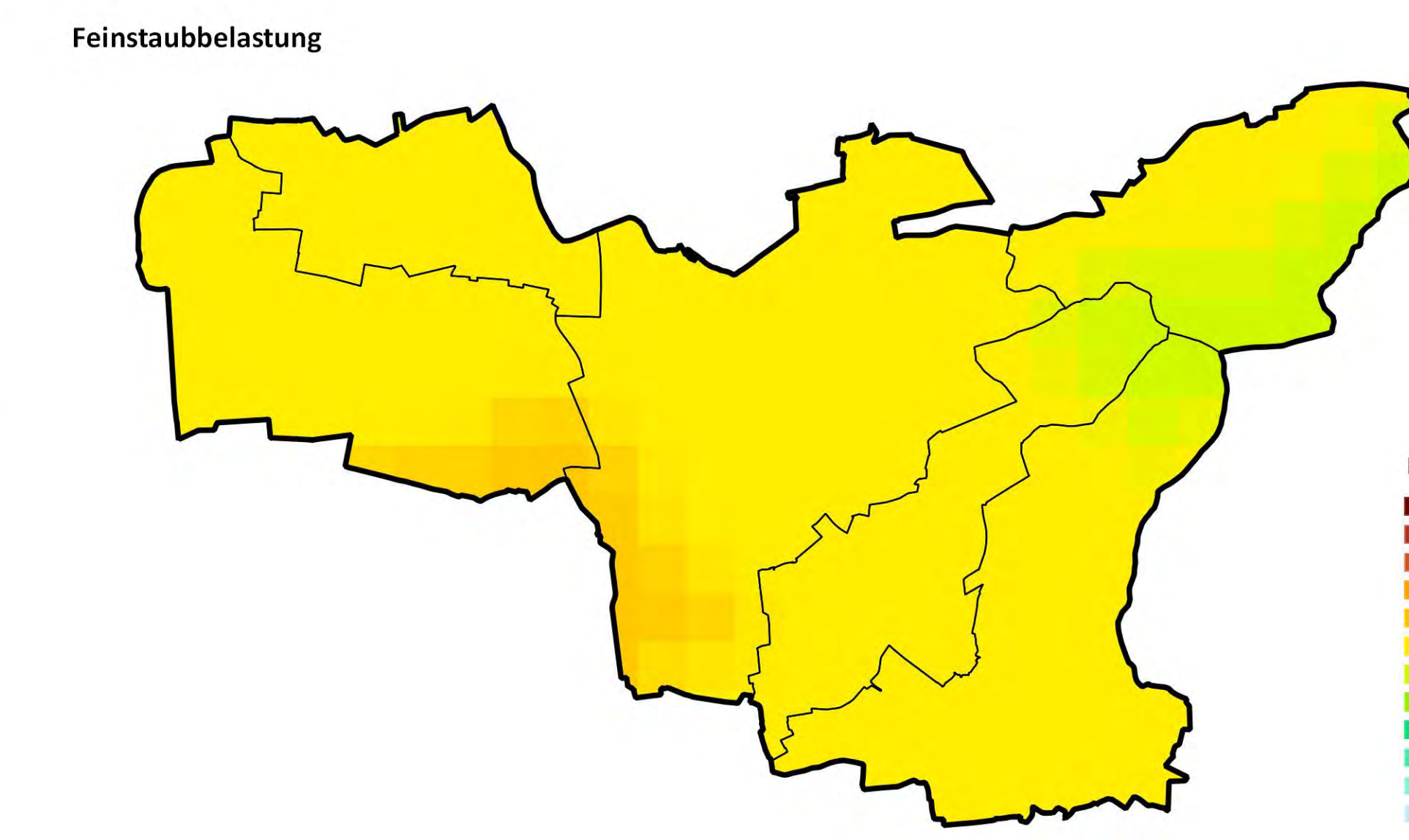
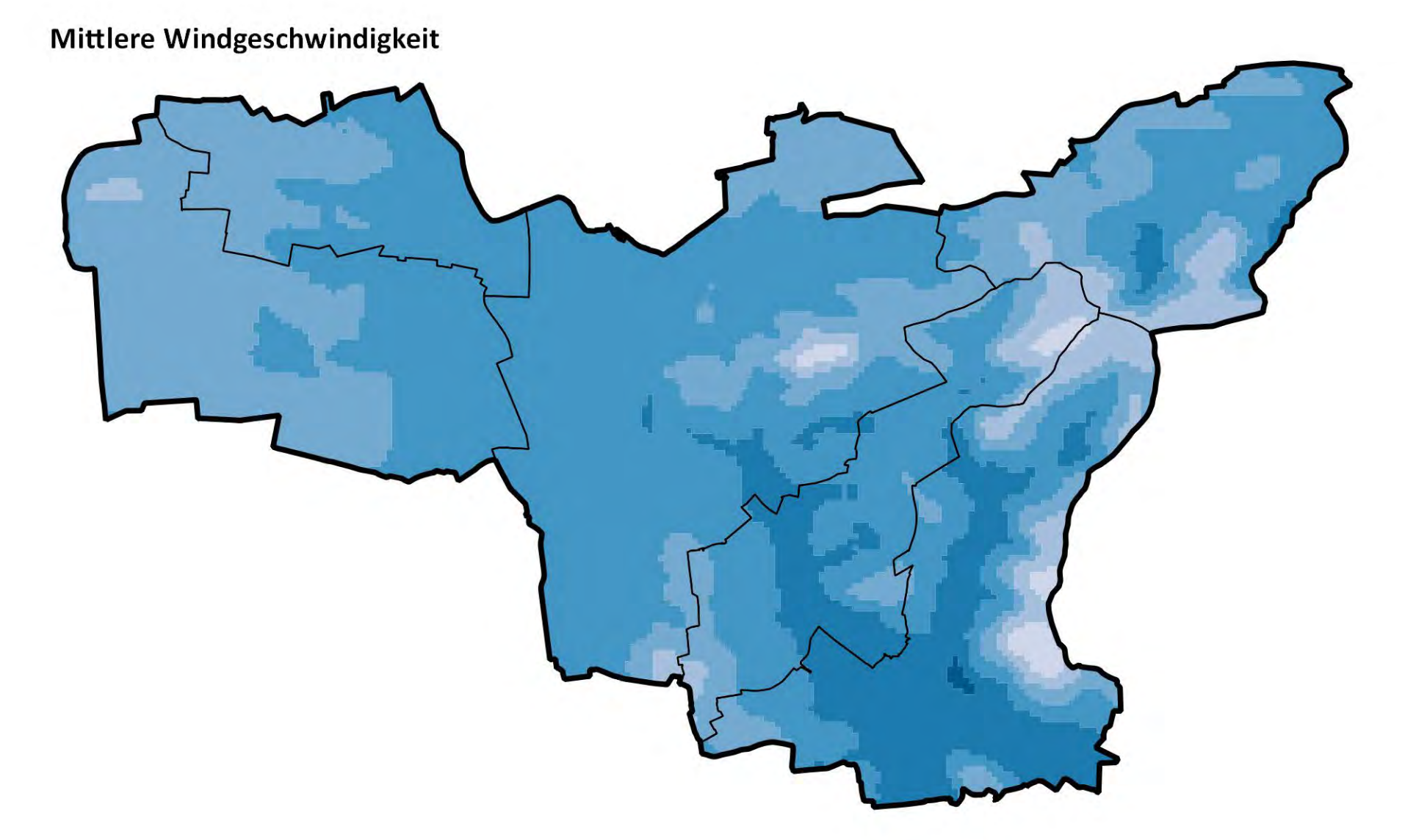

Grundlage:  
ALIS DLA25 BW und DGM © Landesvermessungsamt Baden-Württemberg  
Hauptwindrichtung © Landesanstalt für Umwelt, Messungen und Naturschutz Baden-Württemberg  
Klimatopie Stadt Neckarsulm 2016  
Klimadaten der Wetterstationen DWD 2015  
Fachleuten:  
Berechnungen und Methodik Stadt Neckarsulm 2016

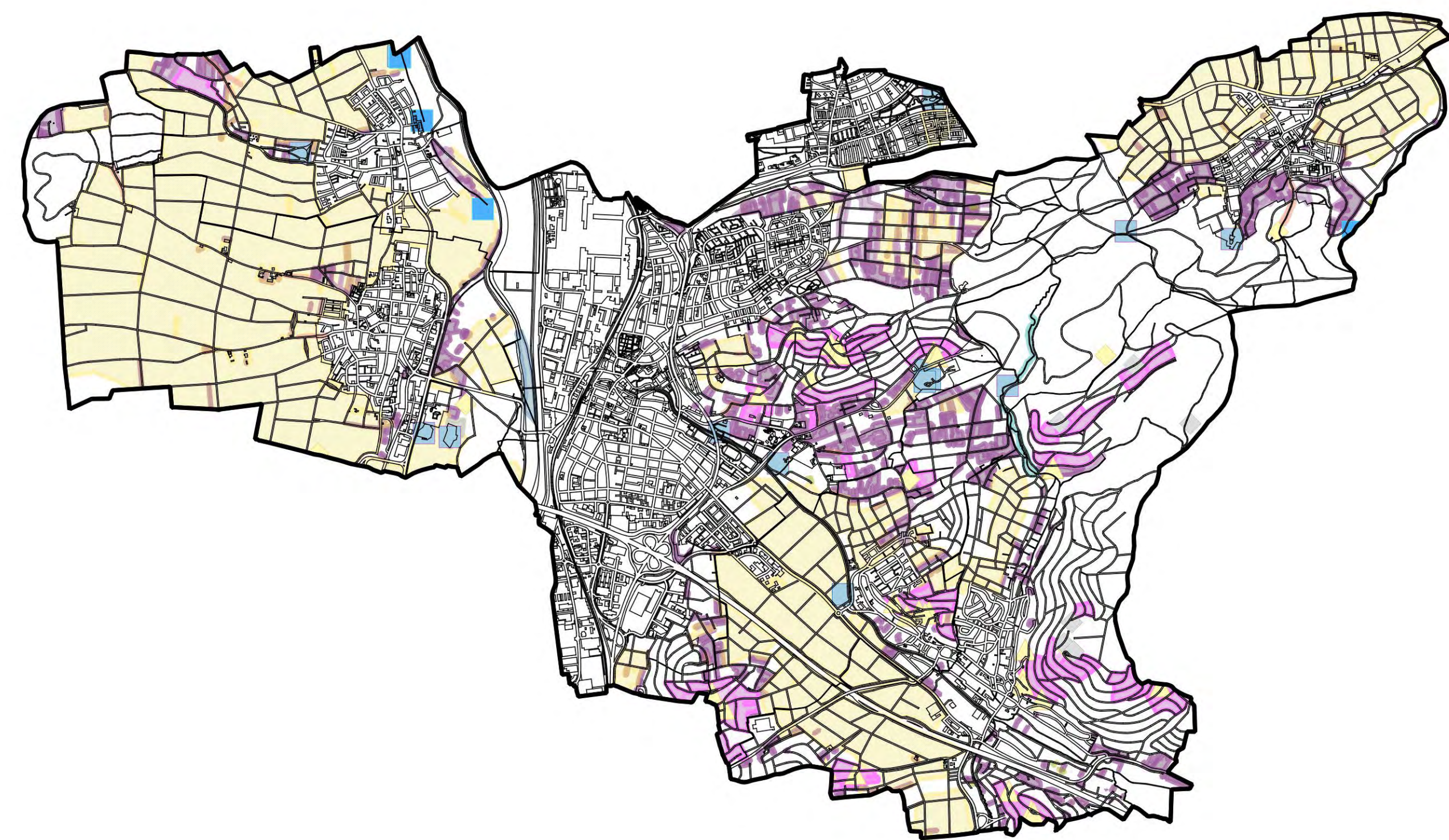
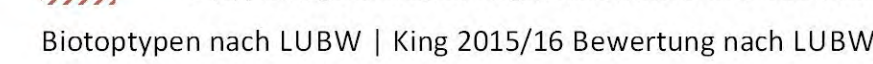
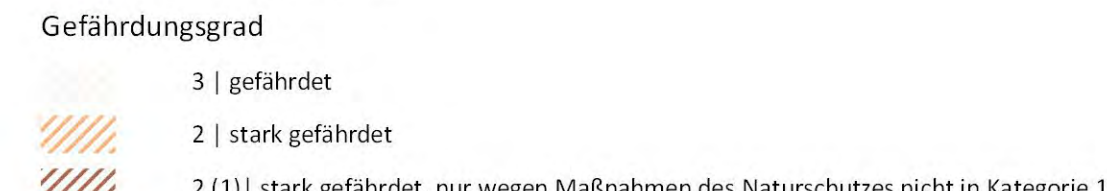
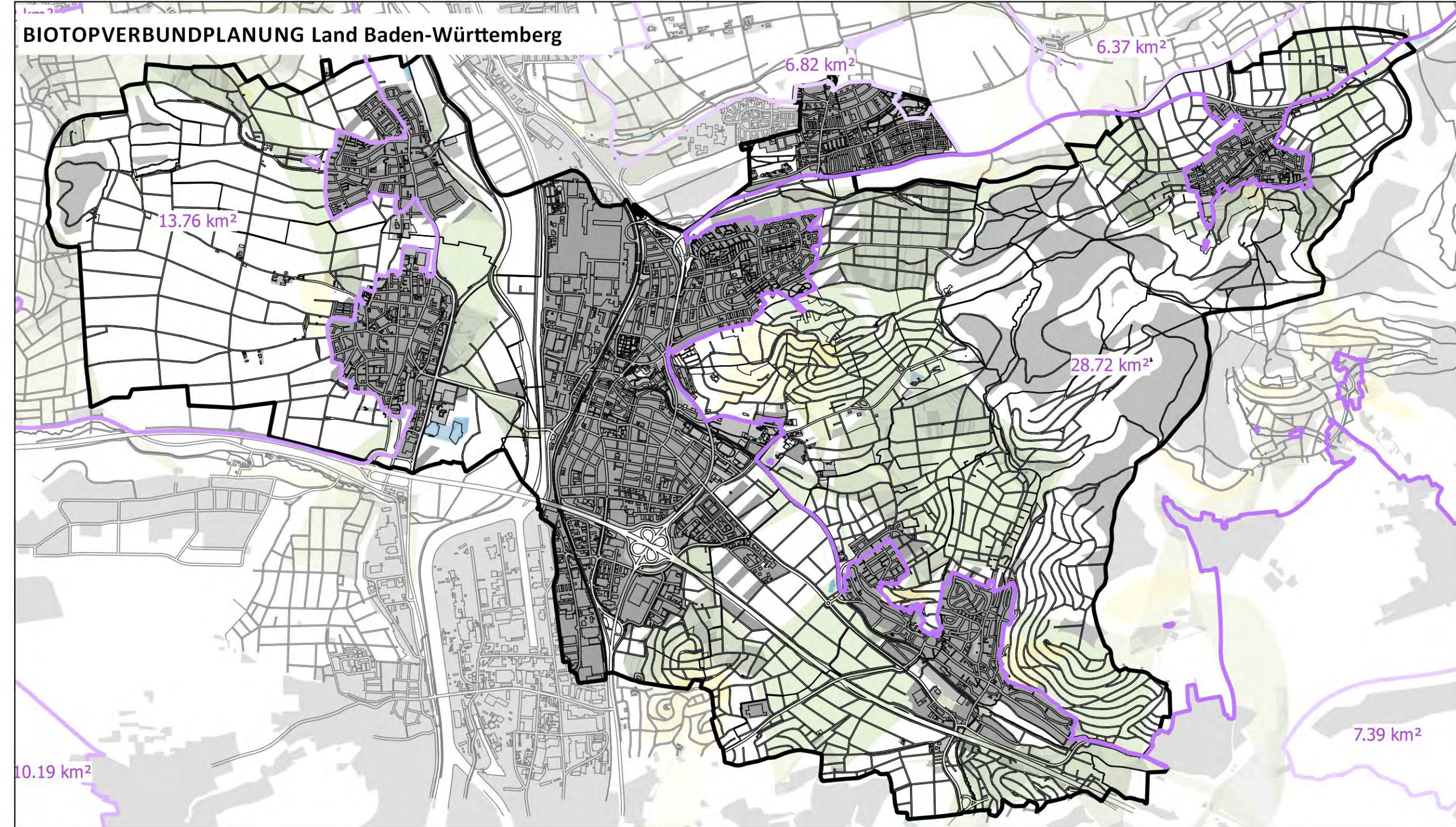

**ARTEN | BIOTOPKARTIERUNG**

## Arten

Arten | Artengruppen | nicht abschliessen

















- Vögel
  - ✓ Fledermaus
  - Säugetiere ohne Fledermaus
  - Käfer
  - Schnefelleins
  - Hopten
  - Lärche
  - Fische
  - Krabbe
  - Muscheln
  - Art im Gebiet nachgewiesen | keine detaillierten Fundpunkte dokumentiert
  - genauer Fundort
  - Art streng geschützt
  - Art besonders geschützt
- Bruthilfen
- Revier oder Quartier | Wanderroute
- ↔ Wanderroute

## Biotypen nach LUBW/ Kartierung 2015/16

- |  |  |
|--|--|
| 1. Gewässer  |  |
| 11. Quellen  |  |
| 12. Fließgewässer  |  |
| 12.10 Naturnaher Bachabschnitt [21, 00] FFI 3240, 3260                                     |  |
| 12.20 Ausgebauter Bachabschnitt [00] FFI 3240, 3260  |  |
| 12.40 Ausgebauter Flussabschnitt [00] FFI 3240, 3260                                       |  |
| 12.50 Kanal [00]   |  |
| 12.54 Abwasserkanal  |  |
| 12.60 Graben [00]  |  |
| 13. Stillgewässer  |  |
| 13.80 Naturnaher Bereich eines Sees, Weihers oder Teichs [23] FFI 3110, 3130, 3140, 3150   |  |
| 13.90 Naturnaher Bereich eines Stillgewässers  |  |
| 1. Fermentiert – morphologische Biotopen   |  |
| 3. Canabäume terrestrisch und semiterrestrische Biotoptypen                                |  |
| 31. hoch und Übergangsbäume  |  |
| 32. Waldfreie Niedermoor- und Sümpfe   |  |
| 33. Wiesen und Weiden  |  |
| 33.40 Wirtschaftswiesen mittlerer Standorte [00] FFI 6510, 6520                            |  |
| 33.80 Trocken- [00]  |  |
| 34. Tümpel- und Schwimmblattvegetation, Quellfluren, Röhrichte und Großseggen-Riede        |  |
| 35.00 Sammelvegetation, Dornenbestände, hochstämmigen- und schlagfluren, Ruderalvegetation |  |
| 36.00 Mager-, Sand- und Trockenrasen   |  |
| 37.00 Kiefern-Sonderkulturen und Feldgrün  |  |
| 37.20 Acker [00]   |  |
| 37.23 Misch-Sonderkultur / Weinberg [00]   |  |
| 37.29 Mehrjährige Sonderkultur / Sonstige [00]   |  |
| 37.30 Feldgrün (Grünland) [00]   |  |
| 4. Gehölzbestände und Gehölz   |  |
| 41.00 Feldpalisade und Feldhecken  |  |
| 41.10 Feldpalisade   |  |
| 41.20 Feldhecke  |  |

## ZIELARTENKONZEPT | ZAK

## Habitats nach ZAK

-  Feldformation (Kalkstein)
-  Feldformation (Silikatestein)
-  Trocknermauer
-  Rohböden
-  Seen
-  Kleingewässer
-  Quelle
-  Ackergebiete mit Standort- und Klimaeinfluss aus ökologischer Sicht
-  Bruch und Sumpfwälder
-  Kaltalmgrasern
-  Leisböschungen und Hohlwege
-  Nährstoffreiches Feucht- und Nassgrünland
-  Streuobstgebiete
-  Strukturelle Weinberggebiete
-  Verlandungszonen an Stillgewässern
-  Weichholzauwälder der großen Flüsse

Grundlage:  
ALKIS DLM25 BW und DGM © Landesvermessungsamt Baden-Württemberg, Stand 10/2015 | 2006  
Biotopverbundplan Land | ZAK | Teile der Artenkartierung © Landesanstalt für Umwelt, Messungen und Naturschutz Baden-Württemberg (2015 - 2016)

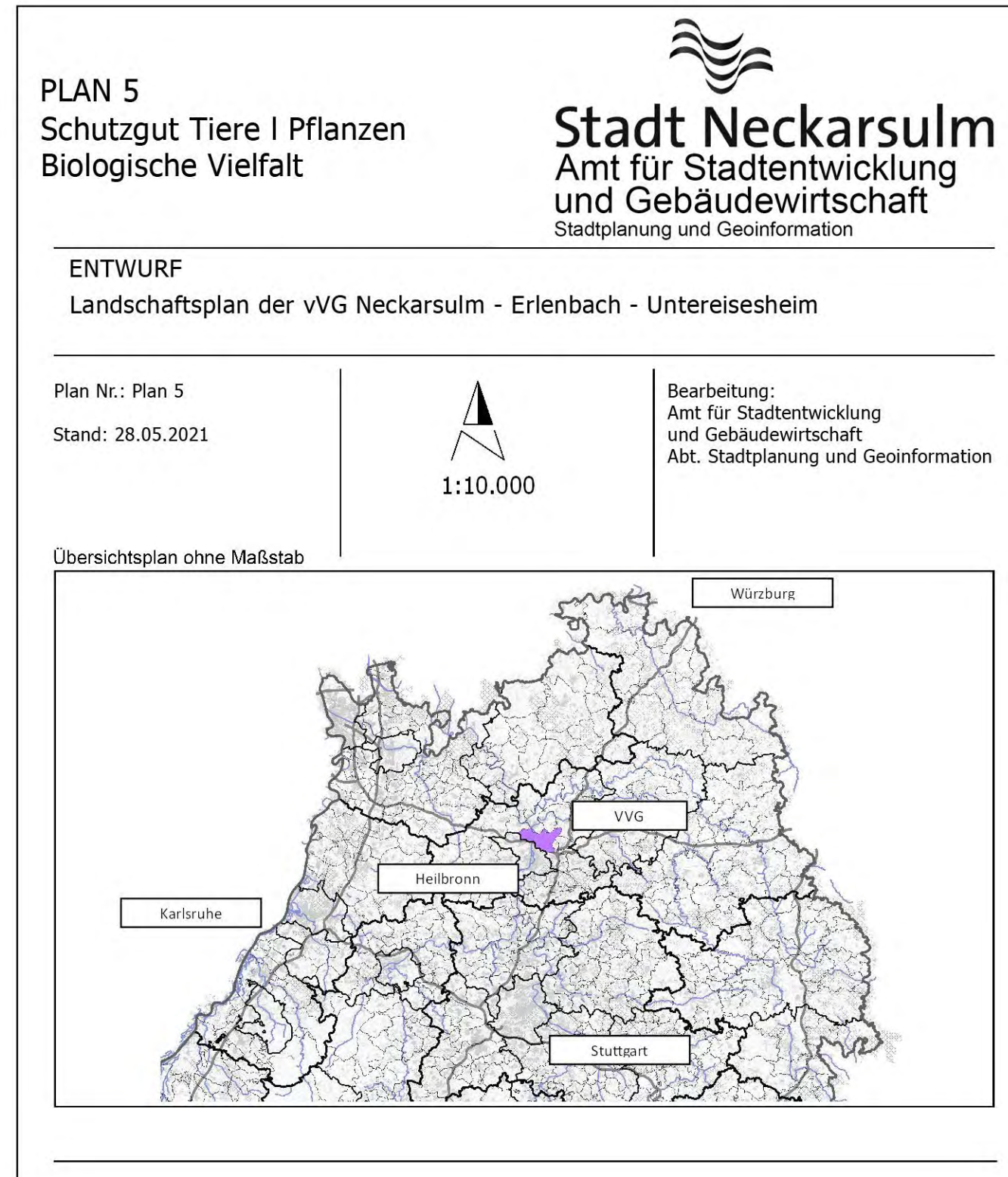



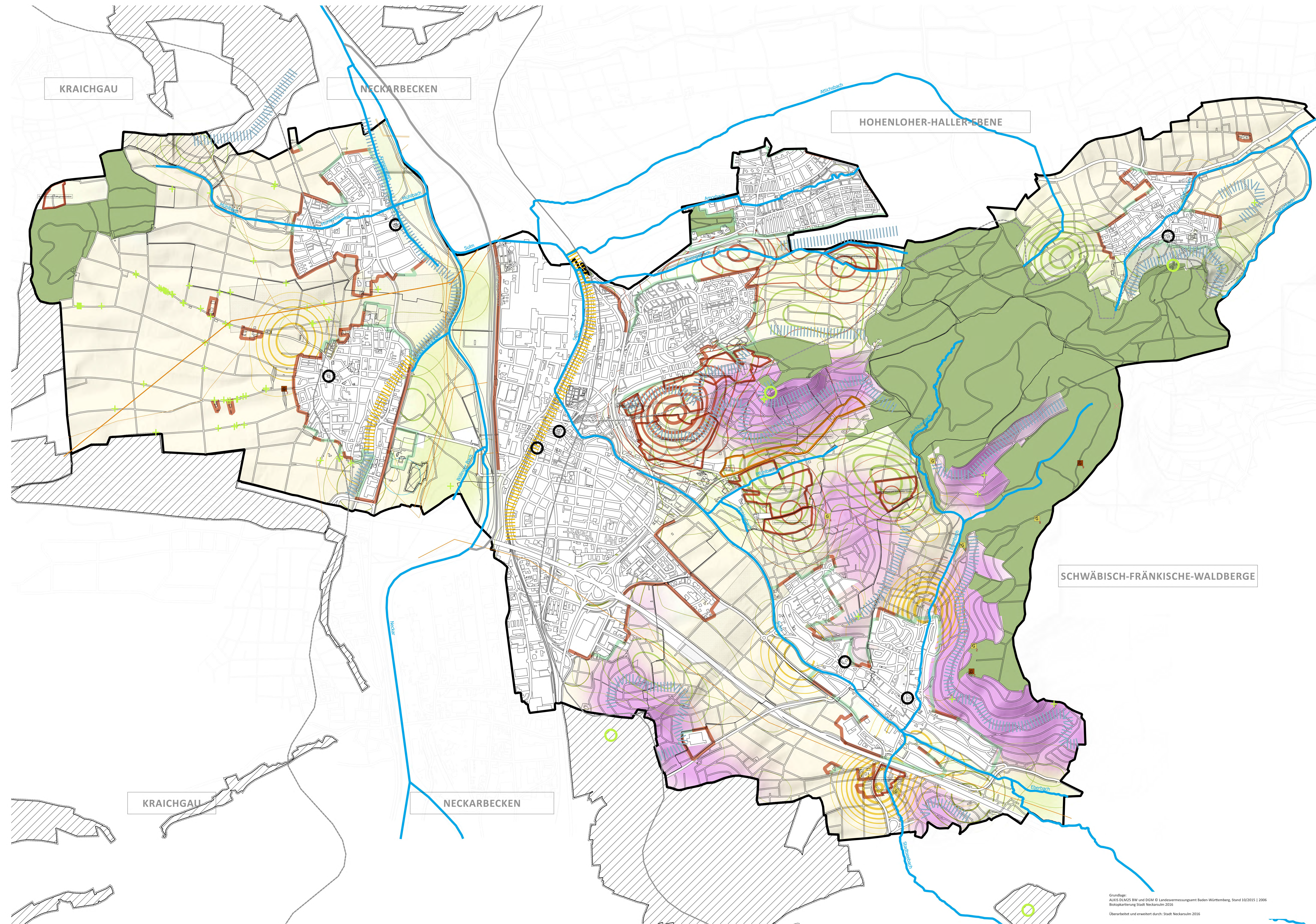

#### Gesamtbewertung Landschaftsbild

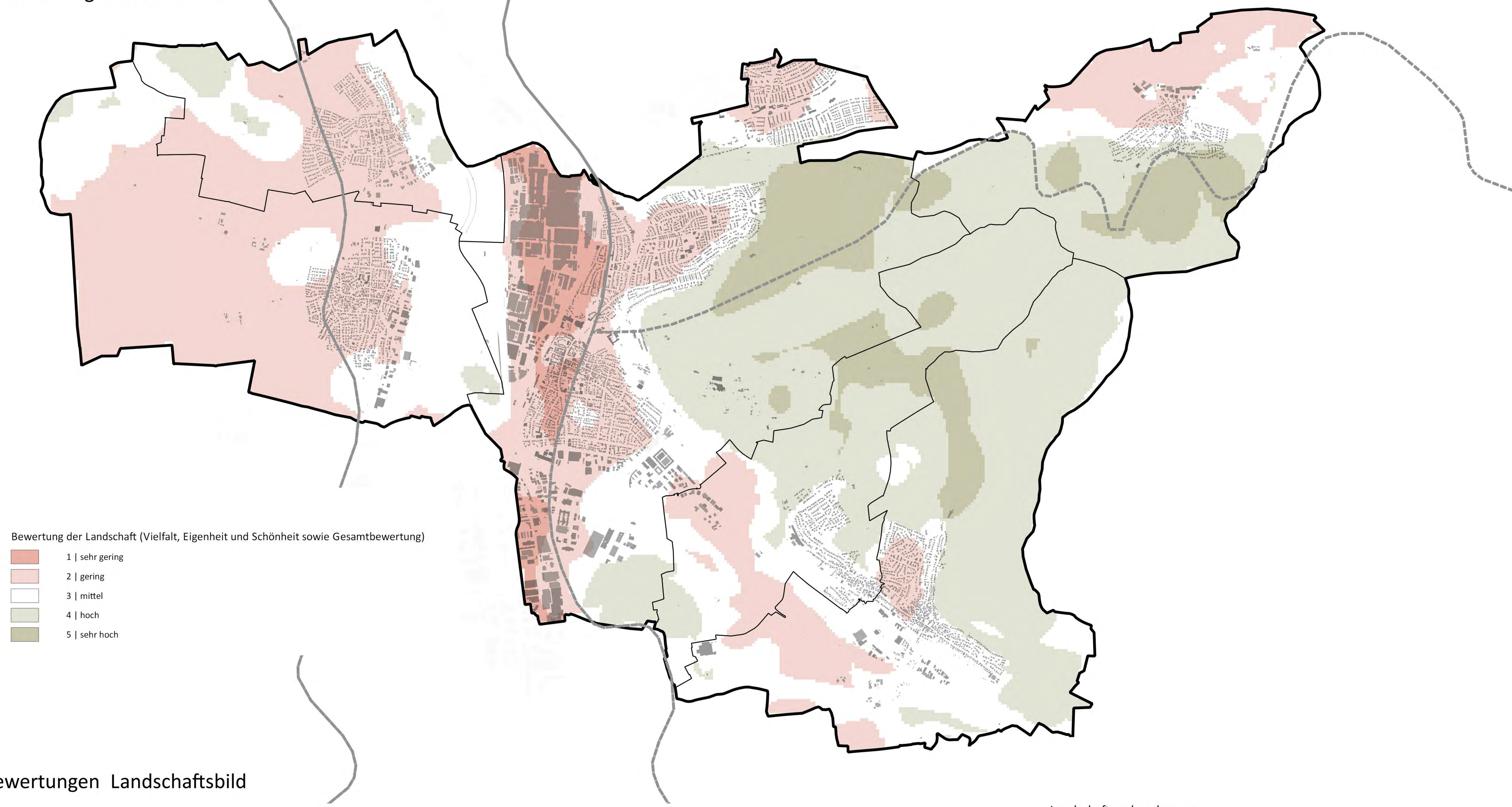

#### Einzelbewertungen Landschaftsbild

##### Vielfalt

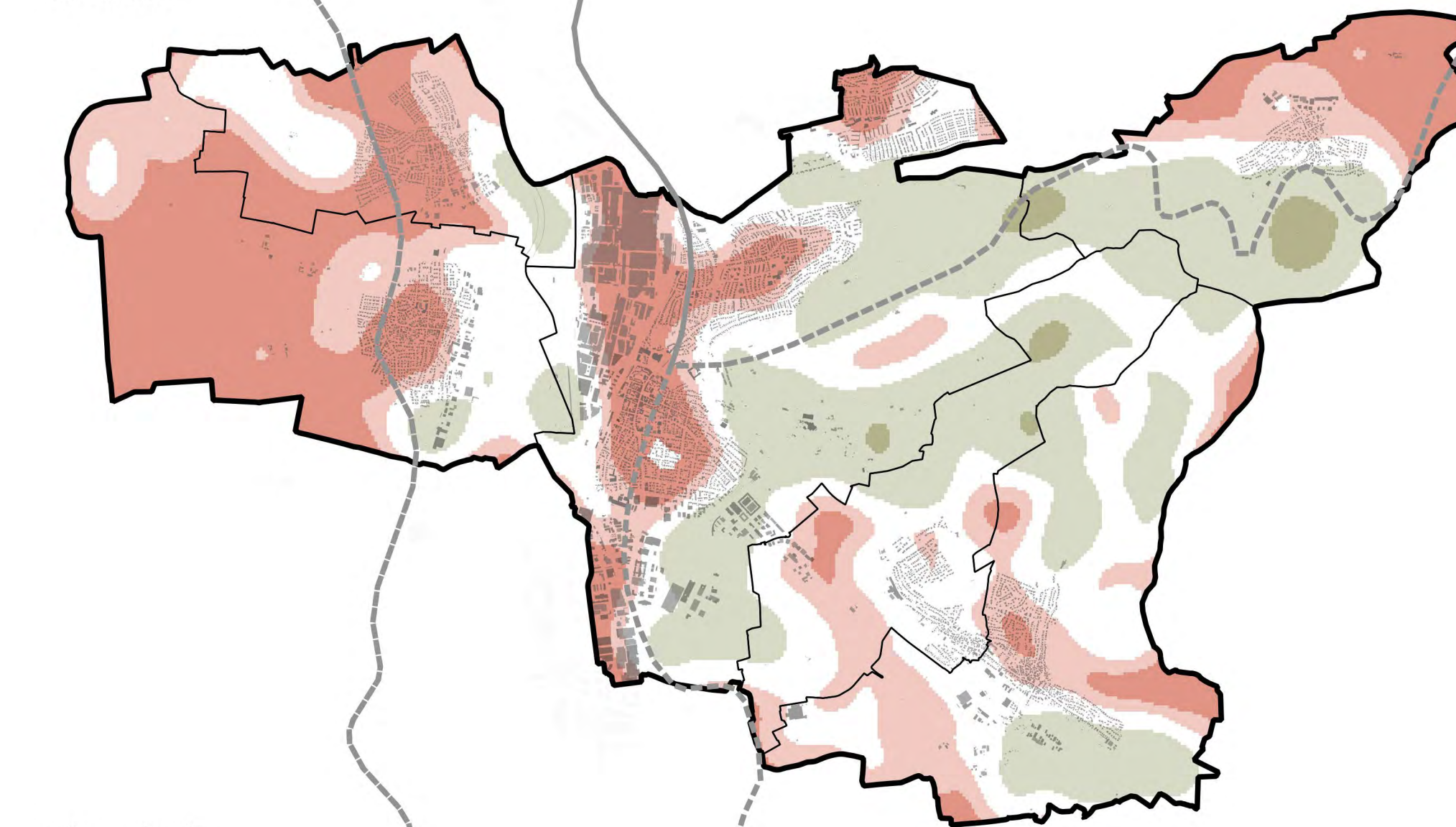

##### Eigenheit

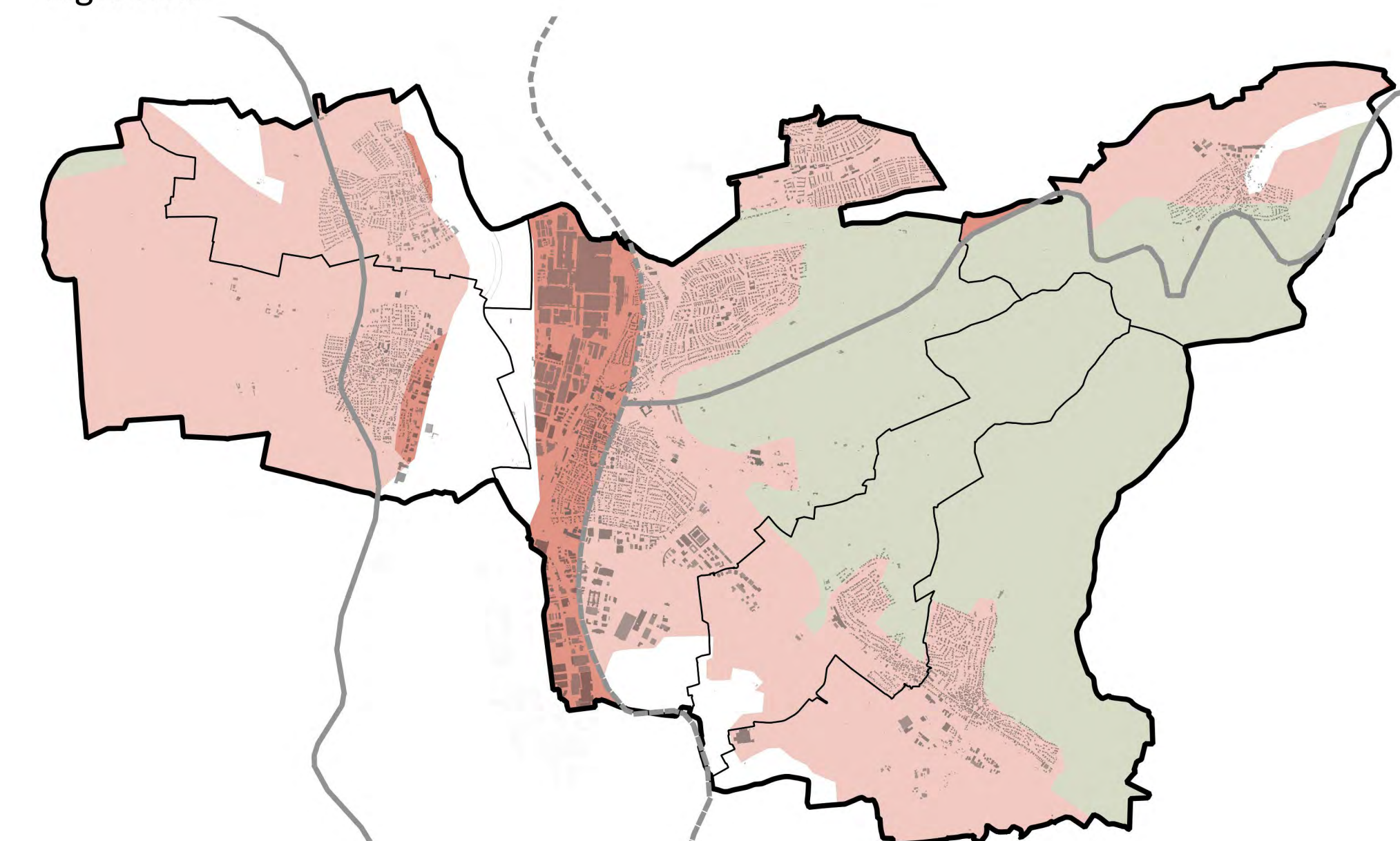

##### Schönheit



#### Landschaftswahrnehmung

##### Elemente der Landschaft

Ortskern

Landschaftsprägend

Landschaftlich wichtiges Einzelobjekt

Übergang Siedlung - Landschaft

gering

ungering

störende linienhafte Elemente

Elektr. Freileitung 380 kV

Elektr. Freileitung 110 kV

Elektr. Freileitung 110 kV geplant

Elektr. Freileitung 20 kV

für das Landschaftserfinden wichtige Bereiche

kaum gestört | ableitbar

gestört | nicht oder kaum lesbar

dominierende Basis

Grünland dominiert

Ackerbau dominiert

Weinbau dominiert

überlagernde spez. Nutzung

Silvopark

Feldgarten | Grabmal

Freizeitgarten und Freizeitszule

Streusitzweisen

Gehölz | Feldgehölz und Hecken

Nachrichtlich

Naturraum 4. Ordnung

Regionalplan

Gebiet für den Naturschutz (VBS)

Gründort (VBS)

Landschaftsschutzgebiet

Geotope | im Sinne des Landschaftserlebens

geotope

geschützt

schutzwürdig

PLAN 6

Schutzgut Landschaft

ENTWURF

Landschaftsplan der vG Neckarsulm - Erlenbach - Unterriesheim

Plan Nr.: Plan 6

Stand: 28.05.2021

Überichtsplan ohne Maßstab

Neckarsulm

Wörzburg

Neckarsulm

Wörzburg

Neckarsulm

Wörzburg

Neckarsulm

Wörzburg

Neckarsulm

Wörzburg

Neckarsulm

Wörzburg

Neckarsulm

Wörzburg





Grundlage:  
ALKOS DLM25 BW und DGM © Landesvermessungsamt Baden-Württemberg, Stand 10/2015 | 2006  
Schutzgebiete © Landesanstalt für Umwelt, Messungen und Naturschutz Baden-Württemberg (2015 - 2016)  
Lärmglossi  
LUBW 2012  
Lärmaktionsplan Untereisheim 2016  
Lärmaktionsplan Neckarsulm 2017  
OPENSTREETMAP 2016

Überarbeitet und erweitert durch: Stadt Neckarsulm 2015 - 2017

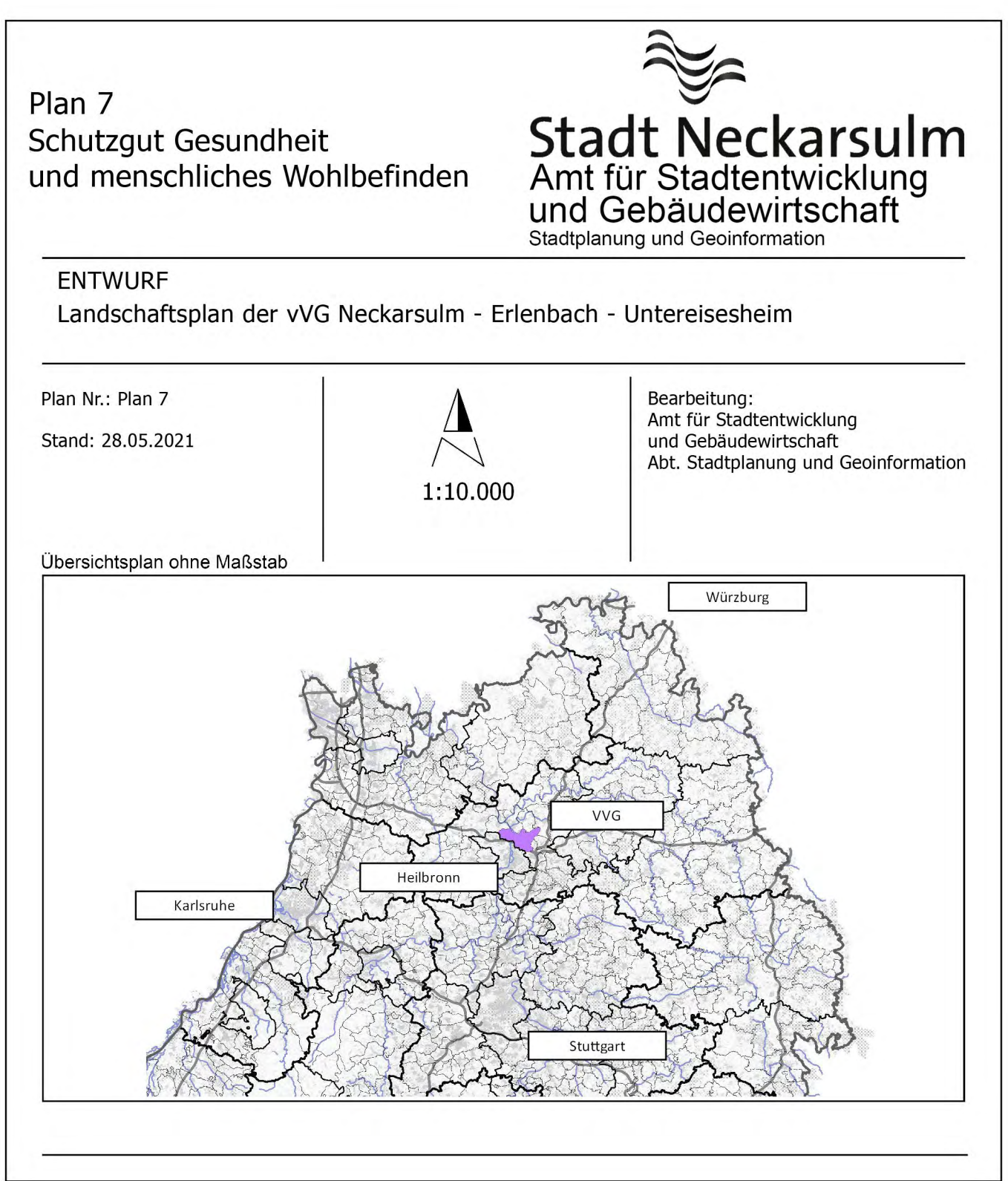
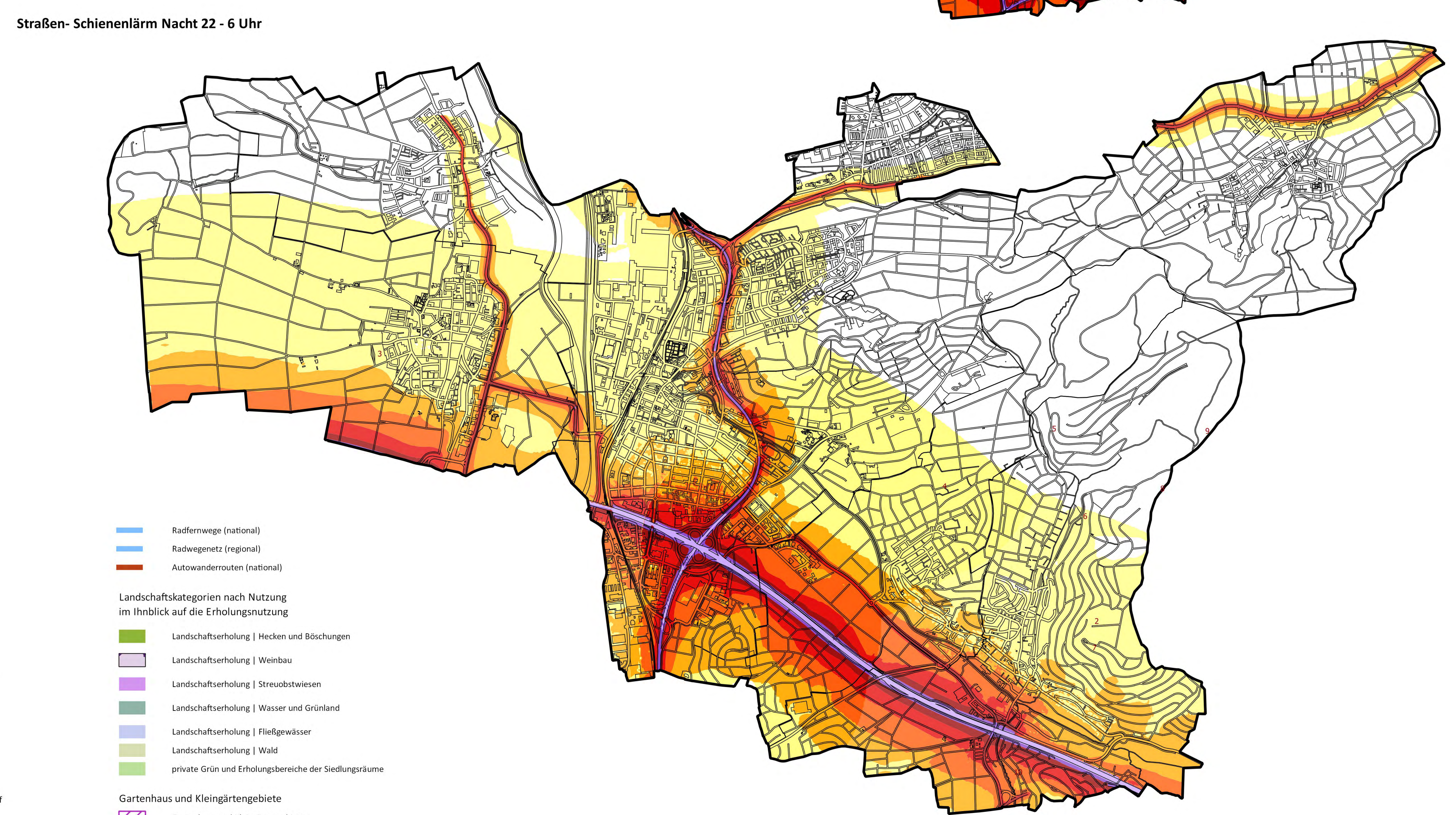



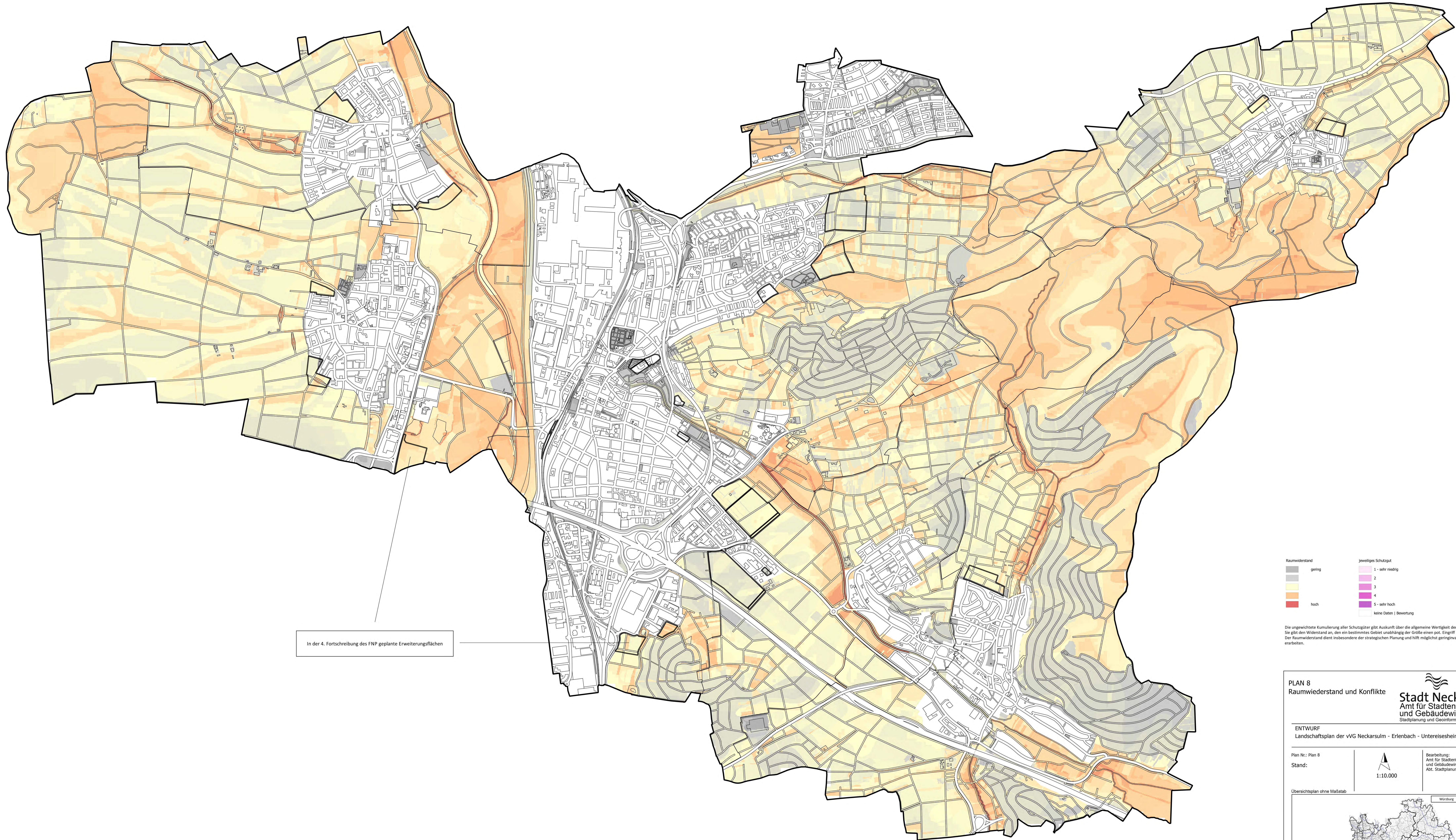
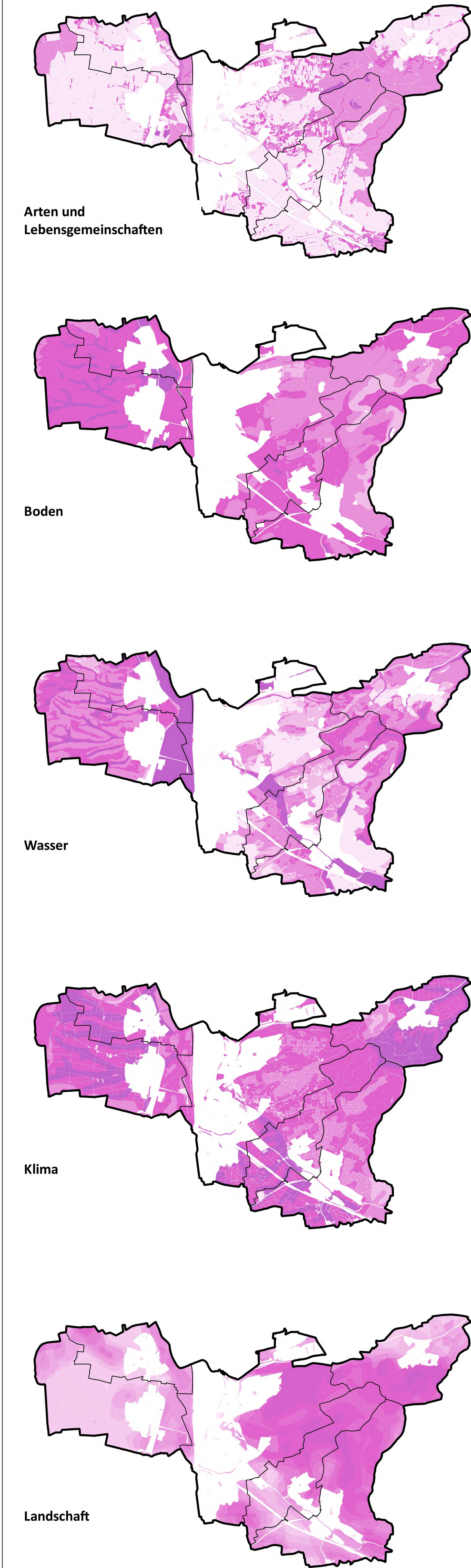

Raumwiderstand  
gering  
hoch

Jeweiliges Schutzgut  
1 - sehr niedrig  
2  
3  
4  
5 - sehr hoch  
keine Daten | Bewertung

Die ungewichene Kumulation aller Schutzgüter gibt Auskunft über die allgemeine Wertigkeit der Flächen. Sie gibt den Widerstand an, den ein bestimmtes Gebiet unabhängig der Größe einem pos. Eingriff entgegenbringt an. Der Raumwiderstand dient insbesondere der strategischen Planung und hilft möglichst geringwässige Varianten zu erarbeiten.

PLAN 8  
Raumwiderstand und Konflikte

ENTWURF  
Landschaftsplan der vVG Neckarsulm - Erlenbach - Untereisesheim

Plan Nr.: Plan 8  
Stand:

Bearbeitung:  
Amt für Stadtentwicklung  
und Gebäudewirtschaft  
Abt. Stadtplanung und Geoinformation

Wörlitz

Übersichtsplan ohne Maßstab



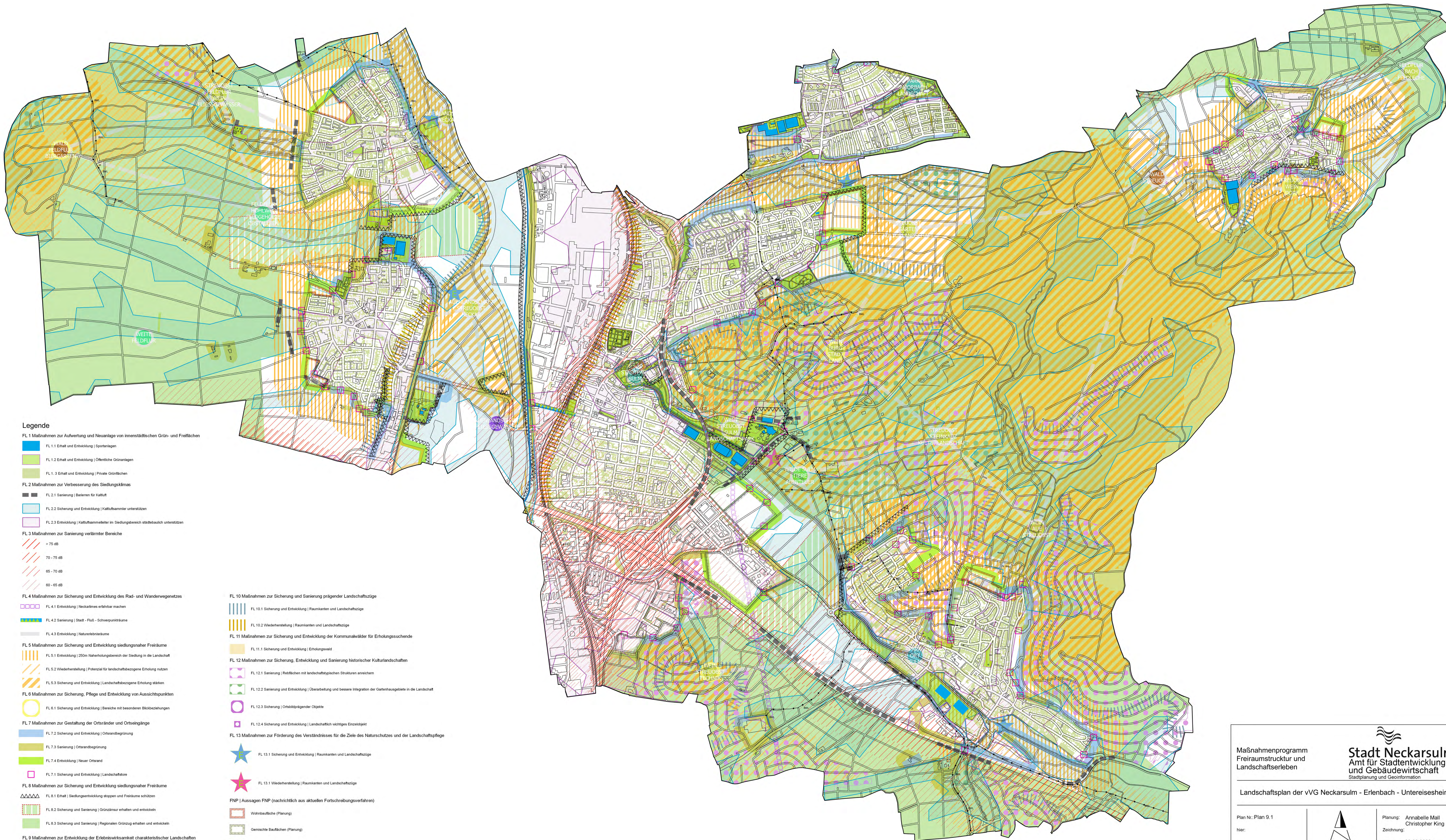

Legende

FL 1 Maßnahmen zur Aufwertung und Neuanlage von innenstädtischen Grün- und Freiräumen

- FL 1.1 Erhalt und Entwicklung | Sportanlagen
- FL 1.2 Erhalt und Entwicklung | Öffentliche Grünanlagen
- FL 1.3 Erhalt und Entwicklung | Private Grünflächen
- FL 2 Maßnahmen zur Verbesserung des Siedungsklimas
- FL 2.1 Sanierung | Barrieren für Kaltluft
- FL 2.2 Sicherung und Entwicklung | Kaltluftsammler unterstützen
- FL 2.3 Entwicklung | Kaltluftsammler im Siedungsbereich städtebaulich unterstützen
- FL 3 Maßnahmen zur Sanierung verfallender Bereiche
- > 75 dB
- 70 - 75 dB
- 65 - 70 dB
- 60 - 65 dB
- FL 4 Maßnahmen zur Sicherung und Entwicklung des Rad- und Wanderwegenetzes
- FL 4.1 Entwicklung | Neckarflur erhalten machen
- FL 4.2 Sanierung | Stadt - Fuß - Schwerepunkte
- FL 4.3 Entwicklung | Naturerlebnisräume

- FL 5 Maßnahmen zur Sicherung und Entwicklung siedlungsnaher Freiräume
- FL 5.1 Entwicklung | 250m Naherholungsbereich der Siedlung in die Landschaft
- FL 5.2 Wiederherstellung | Potenzial für landschaftsbezogene Erholung nutzen
- FL 5.3 Sicherung und Entwicklung | Landschaftsbezogene Erholung stärken
- FL 6 Maßnahmen zur Sicherung, Pflege und Entwicklung von Aussichtspunkten
- FL 6.1 Sicherung und Entwicklung | Bereiche mit besonderer Blickbeziehungen
- FL 7 Maßnahmen zur Gestaltung der Ortsränder und Ortseingänge
- FL 7.2 Sicherung und Entwicklung | Ortsrandbegrenzung
- FL 7.3 Sanierung | Ortsrandbegrenzung
- FL 7.4 Entwicklung | Neuer Ortsrand
- FL 7.1 Sicherung und Entwicklung | Landschaftsflur

- FL 8 Maßnahmen zur Sicherung und Entwicklung siedlungsnaher Freiräume
- FL 8.1 Erhalt | Siedlungsentwicklung stoppen und Freiräume schützen
- FL 8.2 Sicherung und Sanierung | Grünzäune erhalten und entwickeln
- FL 8.3 Sicherung und Sanierung | Regionalen Grünzug erhalten und entwickeln
- FL 9 Maßnahmen zur Entwicklung der Erlebniswirksamkeit charakteristischer Landschaften
- FL 9.1 Feldflur erleben
- FL 9.2 Pfeilgraben erleben
- FL 9.3 Straßenseitige Kulturlandschaft erleben
- FL 9.4 Natur in der Stadt erleben
- FL 9.5 Naturerlebnisraum
- FL 9.6 Wald erleben

FL 10 Maßnahmen zur Sicherung und Sanierung prägender Landschaftszüge

- FL 10.1 Sicherung und Entwicklung | Raumkanten und Landschaftszüge
- FL 10.2 Wiederherstellung | Raumkanten und Landschaftszüge
- FL 11 Maßnahmen zur Sicherung und Entwicklung der Kommunalwälder für Erholungssuchende
- FL 11.1 Sicherung und Entwicklung | Erholungswald
- FL 12 Maßnahmen zur Sicherung, Entwicklung und Sanierung historischer Kulturlandschaften
- FL 12.1 Sanierung | Reibflächen mit landschaftstypischen Strukturen anreichern
- FL 12.2 Sanierung und Entwicklung | Überarbeitung und bessere Integration der Gartenhausgebiete in die Landschaft
- FL 12.3 Sicherung | Ortsbildprägende Objekte
- FL 12.4 Sicherung und Entwicklung | Landschaftlich wichtiges Einzelobjekt
- FL 13 Maßnahmen zur Förderung des Verständnisses für die Ziele des Naturschutzes und der Landschaftspflege
- FL 13.1 Sicherung und Entwicklung | Raumkanten und Landschaftszüge
- FL 13.1 Wiederherstellung | Raumkanten und Landschaftszüge

NFP | Aussagen NFP (nachrichtlich aus aktuellen Fortschreibungsverfahren)

- Wohnbaufläche (Planung)
- Gewerbliche Bauflächen (Planung)
- Flächen für die Landwirtschaft (Planung)
- Gewerbliche Bauflächen (Planung)
- Grünfläche mit Zweckbestimmung (Planung)
- Flächen für Gemeinbedarf (Planung)
- Verkehrsfläche (Planung)
- Grünfläche zum Schutz, Pflege, Entwicklung (Planung)
- Sonderbauflächen mit Zweckbestimmung (Planung)
- Bundeswasserstraße Neckar
- Hauptleitung der Bodenseewasserversorgung

Maßnahmenprogramm  
Freiraumstruktur und  
Landschaftserleben

Stadt Neckarsulm  
Amt für Stadtentwicklung  
und Gebäudewirtschaft  
Stadtplanung und Geoinformation

Landschaftsplan der vVG Neckarsulm - Erlenbach - Untereisesheim

Plan Nr.: Plan 9.1

hier:

1:10.000  
bei DIN A 0

Planung: Annabelle Mall  
Zeichnung: Christopher King  
Datum: 09.02.2022

Übersichtsplan ohne Maßstab

AZ: N:\A611 STADTPLANUNG\PROJEKTE\Landschaftsplanung\Landschaftsplan\IGIS\_Plane\220126\_Plane\_unbearbeitet



